

CIMAMFRI
CONSÓRCIO MULTIFINALITÁRIO

RELATÓRIO DE ATIVIDADES 2022

DEZEMBRO/2022

SUMÁRIO

SUMÁRIO.....	2
1 - MENSAGEM.....	3
2 - ESTRUTURA ORGANIZACIONAL	4
2.1 - NÍVEL DELIBERATIVO.....	4
2.2 - NÍVEL EXECUTIVO.....	5
2.3 - NÍVEL TÉCNICO.....	6
2.4 - NÍVEL OPERACIONAL.....	7
2.5 – ORGANOGRAMA FUNCIONAL	8
3 - ATIVIDADES PROGRAMÁTICAS.....	9
3.1 – PROGRAMA 1: MANUTENÇÃO DAS ATIVIDADES.....	9
3.2 – PROGRAMA 2: CENTRO DE QUALIFICAÇÃO DA GESTÃO E FORM. DE LIDERANÇAS EDUC. DA REGIÃO DA AMFRI	10
3.3 – PROGRAMA 3: ESTRUTURAÇÃO DE PPP PARA EDUCAÇÃO	11
3.4 – PROGRAMA 4: SISTEMA DE TRANSPORTE COLETIVO REGIONAL – STCR	12
3.5 – PROGRAMA 5: MANUTENÇÃO E CONSERVAÇÃO DAS RODOVIAS ESTADUAIS NO TERRITÓRIO DO CIM-AMFRI	12
3.6 – PROGRAMA 6: GESTÃO ASSOCIADA DE SERVIÇOS PÚBLICOS NA ÁREA DA CULTURA NA REGIÃO DA AMFRI	13
3.7 – PROGRAMA 7: GESTÃO DO CENTRO DE INOVAÇÃO REGIONAL DE ITAJAÍ	14
3.8 – PROGRAMA 8: ADESÃO AO SISBI VIA CIM-AMFRI	15
3.9 – PROGRAMA 9: AQUISIÇÃO DE LICENÇA PARA USO DE SOFTWARE DE GESTÃO DAS ATIVIDADES DE INSPEÇÃO .	16
3.10 – PROGRAMA 10: MANUTENÇÃO DAS ATIVIDADES DA CÂMARA TEMÁTICA DE ESPORTES.....	17
3.11 – PROGRAMA 11: MANUTENÇÃO DAS ATIV. DA CÂMARA TEMÁTICA DE HABITAÇÃO E CONTRÔLE DA MIGRAÇÃO..	17
3.12 – PROGRAMA 12: MANUTENÇÃO DAS ATIVIDADES DA CÂMARA TEMÁTICA DE ASSISTÊNCIA SOCIAL.....	18
3.13 – PROGRAMA 13: MANUTENÇÃO DAS ATIVIDADES DA CÂMARA TEMÁTICA DE SEGURANÇA PÚBLICA.....	18
3.14 – PROGRAMA 14: SISTEMA DE INDICAD. DE PLANEJAMENTO ESTRATÉGICO TERRITORIAL E SOCIOAMBIENTAL ...	19
3.15 – PROGRAMA 15: PARQUE INUNDÁVEL MULTIUSO DA BACIA HIDROGRÁFICA DO RIO CAMBORIÚ	19
3.16 – PROGRAMA 16: MANUTENÇÃO DAS ATIVIDADES DA CÂMARA TEMÁTICA DE ADMINISTRAÇÃO TRIBUTÁRIA.....	20
3.17 – PROGRAMA 17: AÇÕES DE RECUPERAÇÃO AMBIENTAL DO RIBEIRÃO ARIRIBÁ.....	20
3.18 – PROGRAMA 18: CRIAÇÃO DE COMISSÃO REG. DE AVALIAÇÃO DE PROJETOS (FUNDO DE ESTRUT. DE PPPS)	21
3.19 – PROGRAMA 19: PROJETO ORLA E GESTÃO DE PRAIAS.....	21
3.20 – PROGRAMA 20: AÇÕES DE SEGURANÇA INTEGRADA NA REGIÃO DA AMFRI.....	21
4 – RESULTADO FINANCEIRO 2022 (PRELIMINAR)	23
4.1 – RECURSOS PRÓPRIOS	23
4.2 – RECURSOS DE CONVÊNIOS.....	23
5 - ATIVIDADES ADMINISTRATIVAS.....	24
5.1 – REALIZAÇÃO DE ASSEMBLEIAS	24
5.2 – EXPEDIÇÃO DE RESOLUÇÕES.....	24
5.3 – EXPEDIÇÃO DE PORTARIAS	24
6 – REGISTROS FOTOGRÁFICOS.....	26
ANEXO I - BALANÇO PRELIMINAR 2022.....	29

1 - MENSAGEM

O CIM-AMFRI, por seu Presidente, tem a honra de, em cumprimento aos preceitos estatutários, prestar contas das atividades desenvolvidas no exercício de 2022.

O CIM-AMFRI desenvolveu com total normalidade suas atividades, atendendo a todos os Municípios associados indistintamente e com toda presteza. Inúmeros foram os projetos elaborados, pareceres preparados, questionamentos respondidos, sempre buscando o melhor para os nossos municípios e objetivando a melhoria da qualidade do serviço público.

O CIM-AMFRI sempre que convidada se fez presente em Congressos, Seminários, Reuniões, Atos Públicos, visando defender com muita garra os interesses maiores do municipalismo. Também registra com satisfação os agradecimentos aos servidores da entidade pelo trabalho dedicado e atenção dispensada, no dia a dia, em prol das nossas administrações.

Em prol do desenvolvimento da nossa região, todos os gestores trabalharam com união e respeito, de forma regionalizada, cobrando os órgãos estaduais e federais em busca de soluções para demandas dos nossos 11 municípios. Lutamos por toda a região e tivemos muitas conquistas em setores como segurança pública, saúde, educação e infraestrutura, que com certeza melhoraram a qualidade de vida de toda a população.

Aos Prefeitos (a) e Vice-Prefeitos, às autoridades federais e estaduais, aos empresários e à imprensa que nos apoiaram, os nossos sinceros agradecimentos, certos de que todo o possível foi feito, para o desenvolvimento da região.

À Diretoria que nos suceder um forte apelo de união e compromissos de seguir lutando pelo progresso dos nossos municípios

*Aquiles José Schneider da Costa
Presidente do CIM-AMFRI
Prefeito Municipal de Penha*

2 - ESTRUTURA ORGANIZACIONAL

2.1 - NÍVEL DELIBERATIVO

2.1.1 – ASSEMBLEIA GERAL

A Assembleia Geral é o órgão máximo deliberativo do CIM-AMFRI e é composta exclusivamente pelos Chefes do Poder Executivo dos Municípios Consorciados.

Presidente: **Aquiles José Schneider da Costa**
Prefeito Municipal de Penha

Vice-Presidente: **Paulo Henrique Dalago Müller**
Prefeito Municipal de Bombinhas

Membros: **Fabício José Sátiro de Oliveira**
Prefeito de Balneário Camboriú

Tiago Maciel Baltt
Prefeito Municipal de Balneário Piçarras

Élcio Rogério Khunen
Prefeito Municipal de Camboriú

Volnei José Morastoni
Prefeito Municipal de Itajaí

Érico de Oliveira
Prefeito Municipal de Ilhota

Nilza Nilda Simas
Prefeita Municipal de Itapema

Marcos Pedro Veber
Prefeito Municipal de Luiz Alves

Libardoni Lauro Claudino Fronza
Prefeito Municipal de Navegantes

Emerson Luciano Stein / Joel Orlando Lucinda
Prefeitos de Porto Belo

2.1.2 – CONSELHO FISCAL

O Conselho Fiscal é o órgão fiscalizador do Consórcio, responsável por exercer, além do disposto no Estatuto, o controle da legalidade, legitimidade e economicidade da atividade patrimonial e financeira do CIM-AMFRI.

A composição do Conselho Fiscal para 2021 foi definida na Assembleia Geral Ordinária de 05/02/2021 como segue;

Membros: **Fabício José Sátiro de Oliveira**
Prefeito Municipal de Balneário Camboriú

Marcos Pedro Veber
Prefeito Municipal de Luís Alves

Libardoni Lauro Claudino Fronza
Prefeito Municipal de Navegantes

2.2 - NÍVEL EXECUTIVO

2.2.1 – DIRETORIA EXECUTIVA

A Diretoria Executiva é o órgão executivo do CIM-AMFRI e é administrada pelo Diretor Executivo escolhido pela Assembleia Geral de instalação, com prazo de gestão de quatro anos, com mandato de 05 de fevereiro de 2019 a 28 de fevereiro de 2023, sendo permitidas reconduções consecutivas.

Diretor Executivo: **João Luiz Demantova**
Engenheiro Civil
CREA/SC 28.566-7

2.2.2 – DIRETORIA DE CÂMARAS TEMÁTICAS

A Diretoria de Câmaras Temáticas é o órgão técnico do CIM-AMFRI e será administrada por um Diretor de Câmara Temática. Há previsão para indicação do Diretor ao longo do ano de 2023 e em conformidade com as necessidades do CIM-AMFRI.

Diretor de Câmara Temática: **Cargo Vago**

2.2.3 – DIRETORIA FINANCEIRA

A Diretoria Financeira é o órgão financeiro do CIM-AMFRI e será administrada por um Diretor Financeiro escolhido pela Assembleia Geral, com prazo de gestão de quatro anos, sendo permitidas reconduções consecutivas.

Diretor Financeiro: **Jaylon Jander Cordeiro da Silva**

2.3 - NÍVEL TÉCNICO

2.3.1 – ASSESSORIA JURÍDICA

A Assessoria Jurídica é o órgão jurídico do CIM-AMFRI e é constituída por um Assessor Jurídico, escolhido pelo Diretor Executivo e parte integrante do Plano de Cargos, Empregos e Salários do CIM-AMFRI.

Assessora Jurídica: **Juciara Reis Censi**
Advogada
OAB/SC 36.021

2.3.2 – ASSESSORIA DE COMUNICAÇÃO

A Assessoria de Comunicação é o órgão de comunicação do CIM-AMFRI e será constituída por um Assessor de Comunicação, escolhido pelo Diretor Executivo e parte integrante do Plano de Cargos, Empregos e Salários do CIM-AMFRI.

Assessor de Comunicação: **Juliana Righetto Martins** (07/03/2022 a 18/08/2022)
VAGO

2.3.3 – GERÊNCIAS TÉCNICAS

As Gerências constituem o nível técnico do CIM-AMFRI e exercem as funções de gerenciamento técnico-administrativo de execução das ações necessárias ao funcionamento do consórcio, sendo:

1. Gerência de Controle: **Rubens Gomes dos Santos**
2. Gerência de Recursos Humanos: **VAGO**
3. Gerência de Compras: **VAGO**
4. Gerência Operacional: **VAGO**
5. Gerência Contábil: **Maria Helena Carames y Darriba Cardoso**
6. Gerência Financeira: **VAGO**

2.3.4 – CARGOS TÉCNICOS:

Os cargos de nível técnico do CIM-AMFRI e exercem as funções de execução e apoio técnico-administrativo aos demais órgãos que compõem a estrutura organizacional do Consórcio.

Cargos Técnicos: **Gustavo Adolfo Marconcin Faria** (Médico Veterinário)
Todos os Demais Cargos Vagos

2.4 - NÍVEL OPERACIONAL

2.4.1 – AGENTES OPERACIONAIS

Os Agentes Operacionais constituem o nível operacional do CIM-AMFRI e exercem as funções de execução e apoio aos demais órgãos que compõem a estrutura organizacional.

Cargos Operacionais: **Todos os Cargos Vagos**

2.5 – ORGANOGRAMA FUNCIONAL

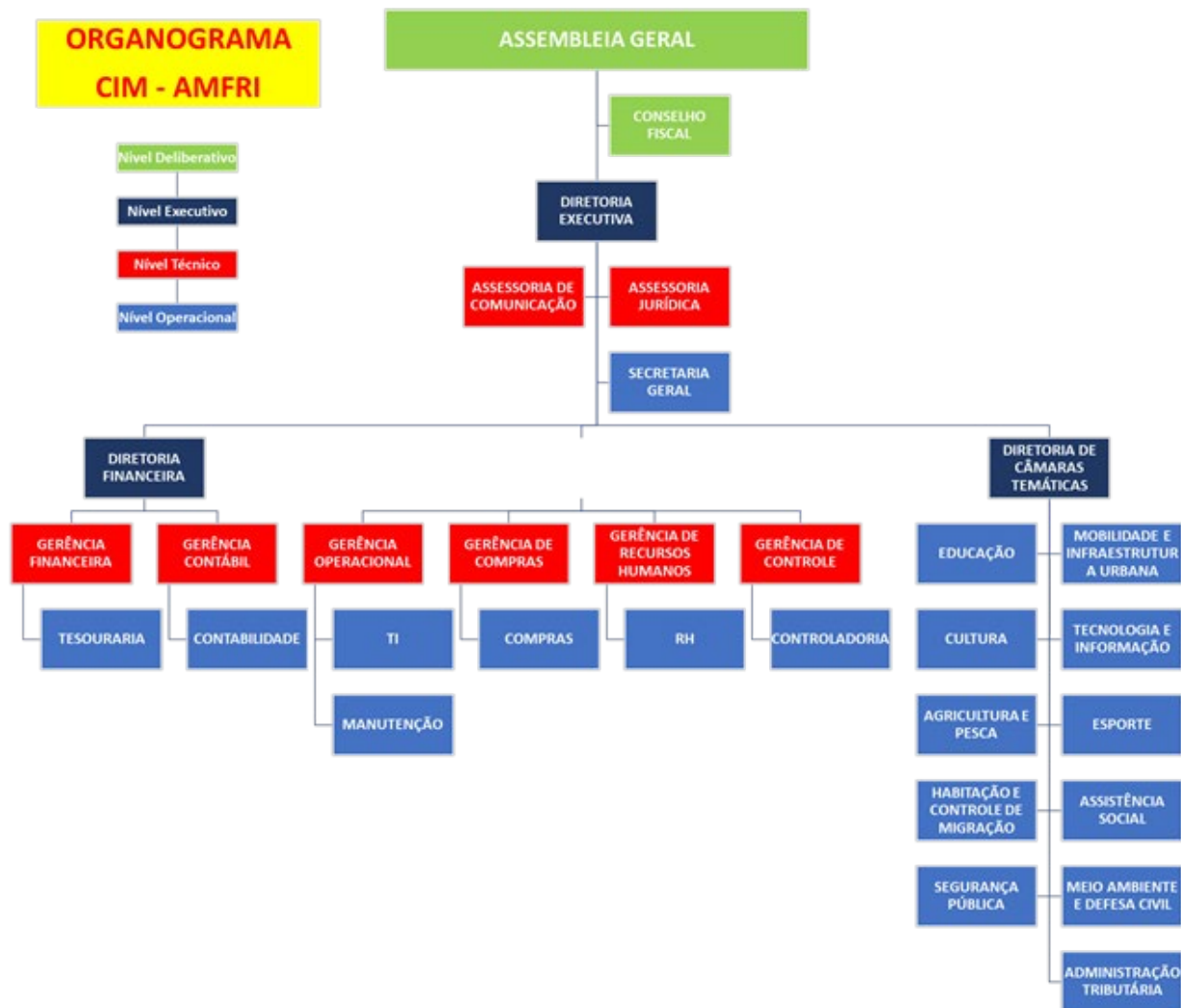

3 - ATIVIDADES PROGRAMÁTICAS

As atividades realizadas pelo CIM-AMFRI durante o ano de 2022 estão apresentadas segundo a sua vinculação aos respectivos Programas de Ações de acordo com o que segue:

3.1 – PROGRAMA 1: MANUTENÇÃO DAS ATIVIDADES

3.1.1 – OBJETO:

O objeto do programa é o desenvolvimento das Atividades Administrativas, Técnicas e Operacionais necessárias para o efetivo funcionamento e manutenção do Consórcio Intermunicipal Multifinalitário da Região da AMFRI – CIM-AMFRI, para viabilizar o cumprimento dos objetivos descritos no Contrato de Consórcio Público e seu Estatuto Social.

3.1.2 – MUNICÍPIOS PARTICIPANTES:

Balneário Camboriú, Balneário Piçarras, Bombinhas, Camboriú, Ilhota, Itajaí, Itapema, Navegantes, Luiz Alves, Penha e Porto Belo.

3.1.3 – PRINCIPAIS ATIVIDADES REALIZADAS:

AÇÕES		ATIVIDADES
1.1	Manutenção da Folha de Pagamento da Equipe Funcional	1.1.1 - Elaboração da Folha de Pessoal; e 1.1.2 - Pagamento da Folha de Pessoal 1.1.3 - Pagamento de Tributos;
2.1	Contratação de Prestadores de Serviços para Desenvolvimento das Ações	2.1.1 - Contratação de empresa especializada em locação de veículo para atender o CIM-AMFRI. 2.1.2 - Contratação de empresa especializada para fornecimento de softwares de controle de ponto digital;
2.2	Realização de Viagens e Deslocamentos	2.2.1 – Viagem - Brasília – Secretaria Especial do Programa de Parcerias Institucionais - Ato de Assinatura de Contrato para Estruturação da PPP da Educação Infantil; 2.2.2 - Viagem - Santos – Blue Med Convention Center - 1º Fórum Vou de Túnel de Mobilidade Urbana 2.2.3 – Viagem - Brasília – Auditório Olacyr de Moraes, Edifício Sede do Mapa (Brasília-DF) - Cerimônia de lançamento do Projeto Consim 2.2.4 – Viagem – Florianópolis - Centro de Eventos da ACE - Diálogos Hidroviáveis; 2.2.5 – Viagem – Belo Horizonte - Auditório da Escola de Medicina Veterinária da Universidade Federal de Minas

		<p>Gerais – Campus Pampulha - Ato de Assinatura do Protocolo de Intenções – Projeto ConSIM – MAPA;</p> <p>2.2.6 – Viagem – Florianópolis - Hard Rock Live Florianópolis - Congresso de Municípios, Associações e Consórcios de Santa Catarina;</p> <p>2.2.7 – Viagem – São José dos Campos / Santiago do Chile / Santa Fé – Missão PROMOBIS – Visitas técnicas em sistemas de Ônibus Elétricos e Túnel Submerso.</p> <p>2.2.8 – Viagem – Florianópolis - Auditório da SFA - Oficina Presencial do Projeto ComSIM 2022/2023 e Auditório da FETRANCESC – Reunião Ordinária do Colegiado de Consórcios Públicos de Santa Catarina</p>
2.3	Participação em Treinamentos e Capacitações da Equipe Funcional	2.3.1 – Contratação de prestação de serviços para capacitação dos servidores dos municípios consorciados no e-Social e Retenções de INSS nos Órgãos Públicos
2.4	Custeio das Despesas com Manutenção, Material de Expediente e de Consumo	2.4.1 – Aquisição de material de expediente;
2.5	Custeio das Despesas com Locação de Imóveis	2.5.1 – Não Houve
3.1	Aquisição de Mobiliário e Utensílios	3.1 – Não Houve
3.2	Aquisição de Equipamentos e Veículos	<p>3.2.1 – Aquisição de leitor biométrico</p> <p>3.2.2 – Locação de veículo para apoio às atividades do CIM-AMFRI;</p> <p>3.2.3 – Aquisição de 2 Notebooks e software de uso permanente.</p>

3.2 – PROGRAMA 2: CENTRO DE QUALIFICAÇÃO DA GESTÃO E FORMAÇÃO DE LIDERANÇAS EDUCACIONAIS DA REGIÃO DA AMFRI

3.2.1 – OBJETO:

O objeto do programa é o desenvolvimento de processos de qualificação da gestão educacional e escolar, formação de lideranças e desenvolvimento de políticas educacionais regionais com foco na qualidade das atividades e resultados pedagógicos.

3.2.2 – MUNICÍPIOS PARTICIPANTES:

O programa foi cancelado em 2022

3.2.3 – PRINCIPAIS ATIVIDADES REALIZADAS:

Foram feitas as devoluções de valores para os Municípios na proporção do percentual de Rateio.

3.3 – PROGRAMA 3: ESTRUTURAÇÃO DE PPP PARA EDUCAÇÃO

3.3.1 – OBJETO:

O objeto do programa é o desenvolvimento de ações para expansão e melhoria contínua da qualidade da Educação Infantil nos municípios consorciados e integrantes do Consórcio Intermunicipal Multifinalitário da região da Amfri (CIM-AMFRI), a partir da estruturação de PPP Administrativa com foco na delegação das obras e serviços de engenharia e prestação de serviços de apoio à operação, administração e gestão dos serviços não pedagógicos das unidades de Educação Infantil da Rede Municipal de Ensino.

3.3.2 – MUNICÍPIOS PARTICIPANTES:

Balneário Camboriú, Camboriú, e Luiz Alves.

3.3.3 – PRINCIPAIS ATIVIDADES REALIZADAS:

AÇÕES		ATIVIDADES
1.1	Pleito formal para inclusão do projeto na estrutura do FEP como piloto em creche, com assinatura de contrato de estruturação	1.1.1 – Contratação da CAIXA para a estruturação de Projeto de Concessão de Serviço Público na área da Educação Infantil, com recursos do Fundo de Apoio à Estruturação e ao Desenvolvimento de Projetos de Concessão e Parcerias Público-Privadas – FEP CAIXA, nos termos da Lei Federal nº 13.529/2017.
2.1	Processo de contratação de consultoria especializada que irá atuar no projeto, sob gerenciamento e assessoria da CAIXA	2.1.1 - Contração pela CAIXA do consórcio de consultores para os estudos técnicos da Concessão do Serviço Público na área da educação infantil.
3.1	Análise da viabilidade econômico-financeira, socioambiental e jurídica	Estas ações não foram executadas em 2022.
4.1	Preparação de documentos necessários à consolidação do projeto	
5.1	Conclusão da viabilidade do projeto revisado após consulta pública	

6.1	Acompanhamento do processo licitatório, com apoio técnico para julgamento das propostas até a celebração do contrato	
-----	--	--

3.4 – PROGRAMA 4: SISTEMA DE TRANSPORTE COLETIVO REGIONAL – STCR

3.4.1 – OBJETO:

O objeto do programa é o desenvolvimento de ações para a implantação do Sistema de Transporte Coletivo da Região da AMFRI – STCR.

3.4.2 – MUNICÍPIOS PARTICIPANTES:

Balneário Camboriú, Balneário Piçarras, Bombinhas, Camboriú, Ilhota, Itajaí, Itapema, Luiz Alves, Navegantes, Penha e Porto Belo.

3.4.3 – ATIVIDADES REALIZADAS:

AÇÕES		ATIVIDADES
1.1	Contratação de consultorias técnicas especializadas para o desenvolvimento de planos, projetos e estudos.	1.1.1 – Contratação de equipe multidisciplinar para composição do grupo técnico da UGP do PROMOBIS / AMFRI.
2.1	Processo de seleção, formação e capacitação de equipe gerencial do sistema.	Ação não Executada
3.1	Promoção e divulgação institucional do STCR	3.1.1 – Contratação de Modelagem 3d para divulgação do projeto conceitual do Túnel Imerso entre Navegantes e Itajaí.
4.1	Aquisição de softwares e equipamentos específicos para o gerenciamento do STCR.	Ação não Executada

3.5 – PROGRAMA 5: MANUTENÇÃO E CONSERVAÇÃO DAS RODOVIAS ESTADUAIS NO TERRITÓRIO DO CIM-AMFRI

3.5.1 – OBJETO:

O objeto do programa é a conservação e manutenção das rodovias estaduais na área de atuação do consórcio, conforme acordado celebrado por meio de termo de convênio entre o Governo do Estado de Santa Catarina e o CIM-AMFRI.

3.5.2 – MUNICÍPIOS PARTICIPANTES:

Balneário Piçarras, Itajaí, Luiz Alves, Navegantes e Penha.

3.5.3 – ATIVIDADES REALIZADAS:

O Programa foi finalizado em 2022 e o saldo dos recursos remanescentes foram devolvidos aos Municípios na mesma proporção do rateio contratado e o saldo do convênio foi devolvido Governo do Estado de Santa Catarina. A Secretaria de Estado da Infraestrutura já analisou e aprovou as contas relativas ao Termo de Convênio Nº 2019TR001326.

3.6 – PROGRAMA 6: GESTÃO ASSOCIADA DE SERVIÇOS PÚBLICOS NA ÁREA DA CULTURA NA REGIÃO DA AMFRI

3.6.1 – OBJETO:

Promover ações relacionadas ao fomento e desenvolvimento da Cultura na região da Foz do Rio Itajaí através de atividades de orientação aos gestores culturais, medidas de integração e otimização das potencialidades culturais na região, integração e cooperação entre órgãos e entidades afins.

3.6.2 – MUNICÍPIOS PARTICIPANTES:

Balneário Camboriú, Balneário Piçarras, Bombinhas, Camboriú, Ilhota, Itajaí, Itapema, Luiz Alves, Navegantes, Penha e Porto Belo.

3.6.3 – ATIVIDADES REALIZADAS:

AÇÕES		ATIVIDADES
1.1	Assessorar no planejamento e execução das ações do Plano de Trabalho;	1.1.1 - Contratação de Consultoria Técnica para Assessoramento.
2.1	Promoção de diálogos interculturais, formação no campo da cultura e democratização da informação para conselheiros, produtores culturais e classe artística.	

2.2	Qualificação para Gestores municipais de Cultura na região da AMFRI	2.2.1 – Contratação de Consultoria Técnica para Assessoramento.
3.1	Intercâmbio de apresentações culturais para oportunizar maior acesso aos bens culturais, incentivar a diversidade cultural e dos processos de criação, contribuir para a profissionalização dos grupos locais, bem como alavancar o mercado cultural através da geração de trabalho e renda priorizando contratações de serviços e artistas locais.	
4.1	Promover formas articuladas de planejamento ou desenvolvimento regional, criando mecanismos conjuntos para consultas, estudos de identidade e patrimônio cultural da região.	4.2.1 – Contratação de Consultoria Técnica para Assessoramento.
4.2	Analisar e traçar indicadores para medir a participação cultural na economia e na sociedade da região como estratégia de desenvolvimento.	4.2.2 – Contratação de Consultoria Técnica para Assessoramento.
5.1	Revisar e atualizar as ações e metas contidas nos Planos Municipais de Cultura	

3.7 – PROGRAMA 7: GESTÃO DO CENTRO DE INOVAÇÃO REGIONAL DE ITAJAÍ

3.7.1 – OBJETO:

O objeto do programa é o desenvolvimento das Atividades Administrativas, Técnicas e Operacionais necessárias para o efetivo funcionamento e manutenção do Centro de Inovação Regional de Itajaí.

3.7.2 – MUNICÍPIOS PARTICIPANTES:

Balneário Camboriú, Balneário Piçarras, Bombinhas, Camboriú, Ilhota, Itajaí, Itapema, Navegantes, Penha e Porto Belo.

3.7.3 – ATIVIDADES REALIZADAS:

Por determinação da Assembleia Geral em reunião no dia 03 de dezembro de 2021 o saldo remanescente no Programa permanecerá no CIM-AMFRI para ser utilizado nas ações do consórcio durante o exercício de 2022, sendo que o Programa será renomeado para: “Programa 7 – Ações de Fomento e Investimento no Centro de Inovação Regional da Foz do Rio Itajaí”. Também por decisão da Assembleia Geral os recursos remanescentes do exercício de 2021 consignados no Programa 14/2021 - Sistema de Indicadores de Planejamento Estratégico Territorial e Socioambiental passaram a integrar este programa.

ETAPAS		AÇÕES
1.1	Contratação de Prestadores de Serviços para Desenvolvimento das Atividades	1.1.1 - Contratação do SEBRAE para o desenvolvimento das seguintes ações: - Observatório do Turismo; - Programa de Desenvolvimento Econômico Regional; - Place Branding da Região da Foz do Rio Itajaí; e - Sistema de Indicadores Regionais.
1.2	Realização de Viagens e Deslocamentos	
1.3	Participação em Treinamentos e Capacitações da Equipe Funcional	
1.4	Custeio das Despesas com Manutenção, Material de Expediente e de Consumo	
1.5	Promoção e divulgação institucional do CIRI	1.5.1 - Contratação de diferentes prestadores de serviços para o Evento de lançamento do CIRI - ELUME
2.1	Aquisição de Mobiliário e Utensílios	
2.2	Aquisição de Equipamentos	

3.8 – PROGRAMA 8: ADESÃO AO SISBI VIA CIM-AMFRI

3.8.1 – OBJETO:

O objeto do programa é o desenvolvimento dos Serviços de Inspeção Municipais para padronização e adesão ao Sistema Brasileiro de Inspeção de Produtos de Origem Animal – SISBI, para a região da AMFRI, mantendo as garantias de segurança e inocuidade dos alimentos.

3.8.2 – MUNICÍPIOS PARTICIPANTES:

Balneário Camboriú, Balneário Piçarras, Bombinhas, Ilhota, Itapema, Navegantes. Penha e Porto Belo.

3.8.3 – ATIVIDADES REALIZADAS:

AÇÕES		ATIVIDADES
1.1	Suporte aos Serviços de Inspeção de cada município na manutenção do programa de trabalho apresentado para adesão ao SISBI.	1.1.1 - Contratação de Médico Veterinário para atendimento às demandas dos Municípios relacionadas ao Projeto ConSIM. Estas atividades do Programa não foram realizadas em função do aguardo das medidas necessárias a serem adotadas pelos municípios para cumprimento do relatório de auditoria do MAPA para adesão ao SISBI – POA.
1.2	Suporte aos Serviços de Inspeção Municipal de cada município, na elaboração, revisão e execução dos programas.	
1.3	Elaboração e execução de programa de capacitação dos servidores e colaboradores do SIM.	
1.4	Realizar a gestão continuada do programa de fiscalização com base nos resultados das atividades dos SIM	
1.5	Gerenciar o atendimento de planos de ação	
2.1	Aquisição de Equipamentos para suporte às Atividades de Inspeção Municipal	

3.9 – PROGRAMA 9: AQUISIÇÃO DE LICENÇA PARA USO DE SOFTWARE DE GESTÃO DAS ATIVIDADES DE INSPEÇÃO

3.9.1 – OBJETO:

O objeto do programa é a aquisição de licença de uso de software para gestão das atividades de inspeção de caráter municipal e regional.

3.9.2 – MUNICÍPIOS PARTICIPANTES:

Balneário Camboriú, Balneário Piçarras, Camboriú, Ilhota, Itajaí, Itapema, Navegantes, Penha e Porto Belo.

3.9.3 – ATIVIDADES REALIZADAS:

AÇÕES		ATIVIDADES
1.1	Licença para uso de softwares para gerenciamento de atividades de inspeção municipal.	1.1.1 – Fornecimento de licenças de uso de software para os Serviços de Inspeção Municipal dos Municípios consorciados.

3.10 – PROGRAMA 10: MANUTENÇÃO DAS ATIVIDADES DA CÂMARA TEMÁTICA DE ESPORTES

3.10.1 – OBJETO:

O objeto do programa é a implementação de ações coordenadas para o desenvolvimento das atividades esportivas de caráter municipal e regional.

3.10.2 – MUNICÍPIOS PARTICIPANTES:

Balneário Camboriú, Balneário Piçarras, Ilhota, Itajaí, Itapema, Luiz Alves, Navegantes, Penha e Porto Belo.

3.10.3 – ATIVIDADES REALIZADAS:

AÇÕES		ATIVIDADES
1.1	Locação de softwares para gerenciamento de atividades esportivas.	1.1.1 – Contratação de licenças para uso de softwares para gerenciamento de atividades esportivas.
2.1	Promoção e Divulgação de Atividades Esportivas	

3.11 – PROGRAMA 11: MANUTENÇÃO DAS ATIVIDADES DA CÂMARA TEMÁTICA DE HABITAÇÃO E CONTRÔLE DA MIGRAÇÃO

3.11.1 – OBJETO:

O objeto do programa é a implementação de ações relativas à Câmara Temática de Habitação e Controle da Migração.

3.11.2 – MUNICÍPIOS PARTICIPANTES:

O Programa não foi contratado

3.11.3 – ATIVIDADES REALIZADAS:

O Programa não foi contratado

3.12 – PROGRAMA 12: MANUTENÇÃO DAS ATIVIDADES DA CÂMARA TEMÁTICA DE ASSISTÊNCIA SOCIAL

3.12.1 – OBJETO:

O objeto do programa é a implementação de ações relativas à Câmara Temática de Assistência Social.

3.12.2 – MUNICÍPIOS PARTICIPANTES:

O Programa não foi contratado

3.12.3 – ATIVIDADES REALIZADAS:

O Programa não foi contratado

3.13 – PROGRAMA 13: MANUTENÇÃO DAS ATIVIDADES DA CÂMARA TEMÁTICA DE SEGURANÇA PÚBLICA

3.13.1 – OBJETO:

O objeto do programa é a implementação de ações relativas à Câmara Temática de Segurança Pública.

3.13.2 – MUNICÍPIOS PARTICIPANTES:

O Programa não foi contratado

3.13.3 – ATIVIDADES REALIZADAS:

O Programa não foi contratado

3.13.4 – RESULTADO FINANCEIRO:

3.14 – PROGRAMA 14: SISTEMA DE INDICADORES DE PLANEJAMENTO ESTRATÉGICO TERRITORIAL E SOCIOAMBIENTAL

3.14.1 – OBJETO:

O objeto do presente programa está em desenvolver um diagnóstico e monitoramento contínuo de dados de natureza econômica, social, e ambiental para os 11 municípios que compõem a Associação dos Municípios da Foz do Rio Itajaí - AMFRI por meio de um Sistema de Indicadores de Planejamento Estratégico Territorial e Socioambiental.

3.14.2 – MUNICÍPIOS PARTICIPANTES:

O Programa foi cancelado e os recursos remanescentes foram incorporados ao Programa 7 - Ações de Fomento ao Centro de Inovação Regional da Foz do Rio Itajaí.

3.14.3 – ATIVIDADES REALIZADAS:

As atividades deste Programa ainda não se realizaram

3.15 – PROGRAMA 15: PARQUE INUNDÁVEL MULTIUSO DA BACIA HIDROGRÁFICA DO RIO CAMBORIÚ

3.15.1 – OBJETO:

O objetivo do Programa é a construção de um dique e um reservatório ao longo da calha do Rio Camboriú e seus formadores, rios do Braço e Canoas, no intuito de: (i) reservar água bruta para o abastecimento das cidades de Balneário Camboriú e Camboriú, na forma do art. 3º-A, inc. I, da Lei nº 11.445/2007; (ii) conter as cheias (detenção e/ou retenção de águas pluviais urbanas para amortecimento de vazões de cheias, conforme art. 3º-D, inc. III, da Lei nº 11.445/2007); e (iii) criar na área reservada um parque inundável multiuso, com atrativos turísticos, culturais e de lazer (articulação com a política de desenvolvimento urbano e regional, na forma do art. 2º, inciso VI, da Lei nº 11.445/2007).

3.15.2 – MUNICÍPIOS PARTICIPANTES:

Balneário Camboriú e Camboriú

3.15.3 – ATIVIDADES REALIZADAS:

As atividades deste Programa ainda não se realizaram

3.16 – PROGRAMA 16: MANUTENÇÃO DAS ATIVIDADES DA CÂMARA TEMÁTICA DE ADMINISTRAÇÃO TRIBUTÁRIA

3.16.1 – OBJETO:

Manutenção das Atividades da Câmara Temática de Administração Tributária.

3.16.2 – MUNICÍPIOS PARTICIPANTES:

O Programa não foi contratado.

3.16.3 – ATIVIDADES REALIZADAS:

O Programa não foi contratado.

3.17 – PROGRAMA 17: AÇÕES DE RECUPERAÇÃO AMBIENTAL DO RIBEIRÃO ARIRIBÁ

3.17.1 – OBJETO:

O objeto do presente programa está em desenvolver ações que resultem na Recuperação Ambiental do Ribeirão Ariribá, localizado na divisa entre os Municípios de Itajaí e Balneário Camboriú.

3.17.2 – MUNICÍPIOS PARTICIPANTES:

Balneário Camboriú e Itajaí

3.17.3 – ATIVIDADES REALIZADAS:

O CIM-AMFRI lançou o edital PE 01/2022 em fevereiro/2022 para contratação de serviços técnicos de engenharia para elaboração do projeto de recuperação ambiental do Ribeirão Ariribá, situado na região norte de Balneário Camboriú e região sul de Itajaí, sendo a divisa dos municípios”. O processo se encontra suspenso por determinação judicial.

3.18 – PROGRAMA 18: CRIAÇÃO DE COMISSÃO REGIONAL DE AVALIAÇÃO DE PROJETOS (FUNDO DE ESTRUTURAÇÃO DE PPPS)

3.18.1 – OBJETO:

O objetivo do Programa é a constituição de uma Comissão Regional de Avaliação de Projetos, cuja missão será avaliar os projetos recebidos pelos municípios consorciados e participantes do Programa, decorrentes de procedimentos de manifestação de interesse (PMI) ou de manifestações de interesse privado (MIP), na forma da Lei nº 8.987/95 e da Lei nº 11.079/04, bem como em processos que envolvam concessões de direito real de uso e outros processos de desestatização, considerando a legislação municipal aplicável. Inclusive, esta Comissão poderá atuar na validação dos termos de referência e critérios de julgamento estabelecidos nos editais de chamamento público, a fim de dar coerência ao processo de seleção de projetos.

3.18.2 – MUNICÍPIOS PARTICIPANTES:

O Programa foi cancelado

3.18.3 – ATIVIDADES REALIZADAS:

O Programa foi cancelado.

3.19 – PROGRAMA 19: PROJETO ORLA E GESTÃO DE PRAIAS

3.19.1 – OBJETO:

O Programa foi cancelado

3.19.2 – MUNICÍPIOS PARTICIPANTES:

O Programa foi cancelado

3.19.3 – ATIVIDADES REALIZADAS:

O Programa foi cancelado.

3.20 – PROGRAMA 20: AÇÕES DE SEGURANÇA INTEGRADA NA REGIÃO DA AMFRI

3.20.1 – OBJETO:

O objeto do programa é a formalização de parcerias entre o CIM-AMFRI e órgãos de segurança pública das diversas esferas de poder com o objetivo de potencializar as ações de segurança na Região da Foz do Rio Itajaí.

3.20.2 – MUNICÍPIOS PARTICIPANTES:

Balneário Camboriú, Balneário Piçarras, Bombinhas, Camboriú, Ilhota, Itajaí, Itapema, Navegantes, Luiz Alves, Penha e Porto Belo.

3.20.3 – ATIVIDADES REALIZADAS:

O programa esta em fase de encaminhamento da documentação necessária à celebração de convênio com a Polícia Militar do Estado de Santa Catarina.

4 – RESULTADO FINANCEIRO 2022 (PRELIMINAR)

4.1 – RECURSOS PRÓPRIOS

RESULTADO FINANCEIRO 2022 – RECURSOS PRÓPRIOS	
Saldo Exercício - 2021	R\$ 2.710.890,08
Valor Arrecadado - 2022	R\$ 2.099.844,73
Rendimentos de Aplicações Financeiras	R\$ 231.664,82
Valor Aplicado - 2022	- R\$ 2.079.205,81
Saldo Remanescente - 31/12/2022	R\$ 2.963.193,82

Por determinação da Assembleia Geral em reunião no dia 03 de dezembro de 2021 o saldo remanescente no Programa permanecerá no CIM-AMFRI para ser utilizado nas ações do consórcio durante o exercício de 2022.

4.2 – RECURSOS DE CONVÊNIOS

RESULTADO FINANCEIRO 2022 – RECURSOS PRÓPRIOS	
Saldo Exercício - 2021	R\$ 209.052,70
Valor Arrecadado - 2022	R\$ 0,00
Rendimentos de Aplicações Financeiras - 2022	R\$ 172,23
Valor Devolvido ao GESC - 2022	R\$ 209.224,93
Saldo Remanescente - 31/12/2022	R\$ 0,00

5 - ATIVIDADES ADMINISTRATIVAS

Ao longo de 2021 foram desenvolvidas diversas atividades administrativas para o correto funcionamento do consórcio, das quais destacam-se:

5.1 – REALIZAÇÃO DE ASSEMBLEIAS

5.1.1 -	1ª ASSEMBLEIA ORDINÁRIA	- 04/02/2022;
5.1.2 -	1ª ASSEMBLEIA EXTRAORDINÁRIA	- 21/02/2022;
5.1.3 -	2ª ASSEMBLEIA EXTRAORDINÁRIA	- 06/05/2022;
5.1.4 -	3ª ASSEMBLEIA EXTRAORDINÁRIA	- 10/05/2022;
5.1.5 -	4ª ASSEMBLEIA EXTRAORDINÁRIA	- 27/05/2022;
5.1.6 -	2ª ASSEMBLEIA ORDINÁRIA	- 08/07/2022;
5.1.7 -	5ª ASSEMBLEIA EXTRAORDINÁRIA	- 29/07/2022;
5.1.8 -	6ª ASSEMBLEIA EXTRAORDINÁRIA	- 29/07/2022;
5.1.9 -	7ª ASSEMBLEIA EXTRAORDINÁRIA	- 16/08/2022;
5.1.10 -	8ª ASSEMBLEIA EXTRAORDINÁRIA	- 07/10/2022; e
5.1.11 -	9ª ASSEMBLEIA EXTRAORDINÁRIA	- 12/12/2022.

5.2 – EXPEDIÇÃO DE RESOLUÇÕES

5.2.1 -	RESOLUÇÃO Nº 01/2022	- INSTITUI A UCP-PROMOBI
5.2.2 -	RESOLUÇÃO Nº 02/2022	- FUNCIONAMENTO E COMPETÊNCIAS DO DIRETOR EXECUTIVO;
5.2.3 -	RESOLUÇÃO Nº 03/2022	- ABERTURA DE SUPERAVIT;
5.2.4 -	RESOLUÇÃO Nº 04/2022	- DESLIGAMENTO DO SR. PAULO BORNHAUSEN DO CONSELHO CONSULTIVO;
5.2.5 -	RESOLUÇÃO Nº 05/2022	- INSTITUI O BANCO DE HORAS;
5.2.6 -	RESOLUÇÃO Nº 06/2022	- ABERTURA DE ORÇAMENTO DE PROGRAMAS;
5.2.7 -	RESOLUÇÃO Nº 07/2022	- SUPLEMENTAÇÃO ORÇAMENTÁRIA;
5.2.8 -	RESOLUÇÃO Nº 08/2022	- ORÇAMENTO 2023;

5.3 – EXPEDIÇÃO DE PORTARIAS

5.3.1 -	PORTARIA Nº 01/2022	- NOMEAÇÃO - CONTADOR INTERINO;
5.3.2 -	PORTARIA Nº 02/2022	- NOMEAÇÃO DOS MEMBROS DA COMISSÃO GESTORA DA UNIDADE DE CONTROLE DO PROMOBIS;
5.3.3 -	PORTARIA Nº 03/2022	- NOMEAÇÃO - CONTROLADOR INTERNO;
5.3.4 -	PORTARIA Nº 04/2022	- NOMEAÇÃO - COMISSÃO DE LICITAÇÃO;
5.3.5 -	PORTARIA Nº 05/2022	- REAJUSTE SALARIAL;
5.3.6 -	PORTARIA Nº 06/2022	- REAJUSTE DO AUXÍLIO ALIMENTAÇÃO

- 5.3.7 - PORTARIA Nº 07/2022 - REAJUSTE DE DIÁRIAS;
- 5.3.8 - PORTARIA Nº 08/2022 - NOMEAÇÃO - COMISSÃO DO PROCESSO SELETIVO 01 E 02.2022;
- 5.3.9 - PORTARIA Nº 09/2022 - NOMEAÇÃO – ASSESSORA DE COMUNICAÇÃO
- 5.3.10 - PORTARIA Nº 10/2022 - NOMEAÇÃO – CONTROLADOR INTERNO;
- 5.3.11 - PORTARIA Nº 11/2022 - NOMEAÇÃO - CONTADORA;
- 5.3.12 - PORTARIA Nº 12/2022 - NOMEAÇÃO - COMISSÃO DO PROCESSO SELETIVO 03.2022.
- 5.3.13 - PORTARIA Nº 13/2022 - NOMEAÇÃO – COORDENADORA DOS SERVIÇOS DE INSPEÇÃO (REVOGADA)
- 5.3.14 - PORTARIA Nº 14/2022 - REVOGAÇÃO DA NOMEAÇÃO DO CONTADOR INTERINO;
- 5.3.15 – PORTARIA Nº 15/2022 – REVOGAÇÃO DA NOMEAÇÃO DO CONTROLADOR INTERINO;
- 5.3.16 – PORTARIA Nº 16/2022 – REVOGAÇÃO DA NOMEAÇÃO DA COORDENADORA DOS SERVIÇOS DE INSPEÇÃO;
- 5.3.17 – PORTARIA Nº 17/2022 – RETIFICAÇÃO DA NOMEAÇÃO DO CONTROLADOR INTERNO;
- 5.3.18 – PORTARIA Nº 18/2022 – RETIFICAÇÃO DA NOMEAÇÃO DA CONTADORA;
- 5.3.18 – PORTARIA Nº 19/2022 – NOMEAÇÃO DA COORDENADORA DOS SERVIÇOS DE INSPEÇÃO;
- 5.3.20- PORTARIA Nº 20/2022 – NOMEAÇÃO DO DIRETOR FINANCEIRO;
- 5.3.21 – PORTARIA Nº 21/2022 - DISPÕE SOBRE A CARGA HORÁRIA DO QUADRO FUNCIONAL DO CIM-AMFRI;
- 5.3.22 – PORTARIA Nº 22/2022 – NOMEAÇÃO DA NOVA COMISSÃO DE LICITAÇÃO;
- 5.3.23 – PORTARIA Nº 23/2022 - COMPETÊNCIAS DO DIRETOR EXECUTIVO DURANTE O GOZO DE FÉRIAS.
- 5.3.24 – PORTARIA Nº 24/2022 – INEXISTENTE
- 5.3.25 – PORTARIA Nº 25/2022 – ALTERA A CARGA HORÁRIA DO QUADRO FUNCIONAL DO CIM-AMFRI;
- 5.3.26 – PORTARIA Nº 26/2022 - NOMEAÇÃO DA NOVA COMISSÃO DE LICITAÇÃO;
- 5.3.27 – PORTARIA Nº 27/2022 – EXONERAÇÃO DA ASSESSORA DE COMUNICAÇÃO;
- 5.3.28 – PORTARIA Nº 28/2022 – NOMEAÇÃO DO MÉDICO VETERINÁRIO;
- 5.3.29 – PORTARIA Nº 29/2022 - NOMEAÇÃO DA NOVA COMISSÃO DE LICITAÇÃO;
- 5.3.30 – PORTARIA Nº 30/2022 - ALTERA A CARGA HORÁRIA DO QUADRO FUNCIONAL DO CIM-AMFRI;
- 5.3.31 – PORTARIA Nº 31/2022 – NOMEAÇÃO COMISSÃO DE IMPLANTAÇÃO DA NOVA LEI DE LICITAÇÕES DO CIM-AMFRI; E
- 5.3.32 – PORTARIA Nº 32/2022 - INSTITUI O TRABALHO REMOTO COMPREENDIDO NO PERÍODO DE 22/12/2022 A 06/01/2023

6 – REGISTROS FOTOGRÁFICOS



Assinatura do Contrato de Estruturação da PPP da Educação Infantil – SEPII
Brasília - DF



Seminário do Projeto ConSIM – MAPA
Brasília - DF



Missão Técnica PROMOBIS – Ministério do Transporte
Santiago do Chile

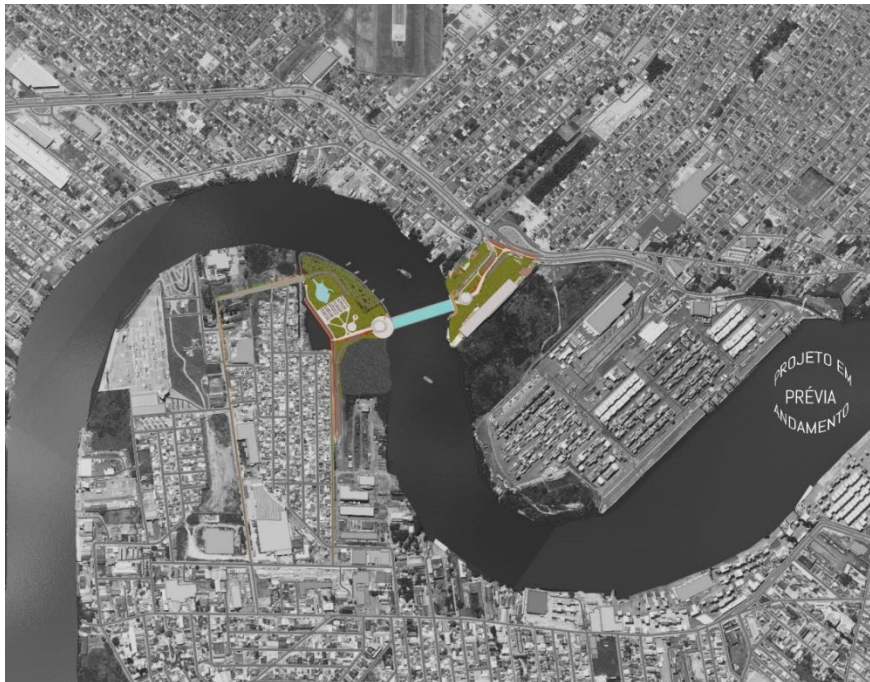

Projeto Conceitual Túnel Itajaí / Navegantes - PROMOBIS
Itajaí - SC



Assembleia Geral Extraordinária – CIM-AMFRI
Itajaí - SC



Instalação da COMLEG / PROMOBIS - Univali
Itajaí - SC

É o relatório.

Itajaí, 31 de dezembro de 2022.

JOÃO LUIZ DEMANTOVA
DIRETOR EXECUTIVO DO CIM-AMFRI

ANEXO I - BALANÇO PRELIMINAR 2022

CONSORCIO INTERMUNICIPAL MULTIFINALITARIO DA REGIA

Demonstrativo da Receita e Despesa segundo as Categorias Econômicas - Anexo 1

Administração Indireta - CONSORCIO INTERMUNICIPAL MULTIFINALITARIO DA REGIA

Receitas		Despesas	
Títulos	Valor	Títulos	Valor
Receitas Correntes	2.358.206,94	DESPESAS CORRENTES	2.003.737,91
Receita Patrimonial	231.837,06	PESSOAL E ENCARGOS SOCIAIS	630.050,19
Transferências Correntes	2.126.369,88	OUTRAS DESPESAS CORRENTES	1.373.687,72
		SUPERAVIT	354.469,03
TOTAL	2.358.206,94	TOTAL	2.358.206,94
SUPERAVIT DO ORÇAMENTO CORRENTE	354.469,03		
		DESPESAS DE CAPITAL	13.209,00
		INVESTIMENTOS	13.209,00
		SUPERAVIT	341.260,03
TOTAL	2.358.206,94	TOTAL	2.358.206,94

Resumo

RECEITAS CORRENTES	2.358.206,94	DESPESAS CORRENTES	2.003.737,91
RECEITAS DE CAPITAL	0,00	DESPESAS DE CAPITAL	13.209,00
		SUPERAVIT	341.260,03
TOTAL	2.358.206,94	TOTAL	2.358.206,94

Itajaí, 13/02/2023

MARIA HELENA C. DARRIBA CARDOSO
CONTADORA

JOÃO LUIZ DEMANTOVA
DIRETOR EXECUTIVO

Santa Catarina

CONSORCIO INTERMUNICIPAL MULTIFINALITARIO DA REGIA

Resumo Geral da Despesa - Anexo 2 - Administração Indireta - CONSORCIO INTERMUNICIPAL MULTIFINALITARI

Código	Especificação	Desdobramento	Elemento	Categoria Econ.
3.0.00.00.00.00.00.00	DESPESAS CORRENTES			2.547.337,59
3.1.00.00.00.00.00.00	PESSOAL E ENCARGOS SOCIAIS			630.050,19
3.1.90.00.00.00.00.00	Aplicacoes Diretas		630.050,19	
3.3.00.00.00.00.00.00	OUTRAS DESPESAS CORRENTES			1.917.287,40
3.3.90.00.00.00.00.00	Aplicacoes Diretas		1.917.287,40	
4.0.00.00.00.00.00.00	DESPESAS DE CAPITAL			13.209,00
4.4.00.00.00.00.00.00	INVESTIMENTOS			13.209,00
4.4.90.00.00.00.00.00	Aplicacoes Diretas		13.209,00	
			Total:	2.560.546,59

Itajaí, 13/02/2023

 MARIA HELENA C. DARRIBA CARDOSO
 CONTADORA

 JOÃO LUIZ DEMANTOVA
 DIRETOR EXECUTIVO

Santa Catarina

CONSORCIO INTERMUNICIPAL MULTIFINALITARIO DA REGIA

Natureza da Despesa segundo as Categorias Econômicas - Anexo 2

Administração Indireta - CONSORCIO INTERMUNICIPAL MULTIFINALITARIO DA REGIA

Entidade : CONSORCIO INTERMUNICIPAL MULTIFINALITARIO DA REGIA

Órgão: 01 - CIM-AMFRI

Unidade Orçamentária: 01 - CIM-AMFRI

Código	Especificação	Desdobramento	Elemento	Categoria Econ.
3.0.00.00.00.00.00.00	DESpesas CORRENTES			2.547.337,59
3.1.00.00.00.00.00.00	PESSOAL E ENCARGOS SOCIAIS			630.050,19
3.1.90.00.00.00.00.00	Aplicacoes Diretas		630.050,19	
3.3.00.00.00.00.00.00	OUTRAS DESPESAS CORRENTES			1.917.287,40
3.3.90.00.00.00.00.00	Aplicacoes Diretas		1.917.287,40	
4.0.00.00.00.00.00.00	DESpesas DE CAPITAL			13.209,00
4.4.00.00.00.00.00.00	INVESTIMENTOS			13.209,00
4.4.90.00.00.00.00.00	Aplicacoes Diretas		13.209,00	
			Total da Unidade:	2.560.546,59
			Total do Órgão:	2.560.546,59
			Total da Entidade:	2.560.546,59
			TOTAL GERAL:	2.560.546,59

Itajaí, 13/02/2023

MARIA HELENA C. DARRIBA CARDOSO
CONTADORA

JOÃO LUIZ DEMANTOVA
DIRETOR EXECUTIVO

Santa Catarina

CONSORCIO INTERMUNICIPAL MULTIFINALITARIO DA REGIA

Programa de Trabalho por Órgão e Unidade Orçamentária - Anexo 06 - Administração Indireta - CONSORCIO INTERMUNICIPAL MULTIFINALITARIO DA REGIA

Entidade :CONSORCIO INTERMUNICIPAL MULTIFINALITARIO DA REGIA

Órgão: 01 - CIM-AMFRI

Unidade Orçamentária: 01 - CIM-AMFRI

Código	Especificação	Operações Especiais	Projetos	Atividades	Total
01	Legislativa				0,00
01.121	Planejamento e Orçamento				0,00
01.121.0013	Manut. das Atividades da Câmara Temática de Habita				0,00
01.121.0013.2.014	Manut. das Atividades da Câmara Temática de Habitação e Controle de Migração				0,00
01.121.0014	Manutenção das Atividades de Câmara Temática de AS				0,00
01.121.0014.2.015	Manutenção das Atividades de Câmara Temática de Assistência Social				0,00
04	Administração				2.560.546,59
04.121	Planejamento e Orçamento				2.560.546,59
04.121.0000	Manutenção das Atividades do CIM-AMFRI				1.313.059,93
04.121.0000.2.001	Manutenção das Atividades do CIM-AMFRI				1.313.059,93
04.121.0001	Sistema de Transporte Coletivo Regional - STCR				592.470,96
04.121.0001.2.002	Sistema de Transporte Coletivo Regional - STCR				592.470,96
04.121.0002	Centro de Qualificação da Gestão e a Formação de L				61.524,97
04.121.0002.2.003	Centro de Qualificação da Gestão e a Formação de Lideranças Educacionais				61.524,97
04.121.0003	Manutenção e Conservação das Rodovias Estaduais no				237.304,53
04.121.0003.2.004	Manutenção e Conservação das Rodovias Estaduais no Território do CIM-AMFR				237.304,53
04.121.0004	Manutenção do Programa de Adesão ao SISBI/AMFRI				24.132,63
04.121.0004.2.005	Manutenção do Programa de Adesão ao SISBI/AMFRI				24.132,63
04.121.0005	Gestão do Centro de Inovação Regional da Foz do Ri				34.470,73
04.121.0005.2.006	Gestão do Centro de Inovação Regional da Foz do Rio Itajaí				34.470,73
04.121.0006	Gestão associada de Serviços Públicos na Área da C				30.000,00
04.121.0006.2.007	Gestão associada de Serviços Públicos na Área da Cultura na Região da Foz de				30.000,00
04.121.0007	Sistema de Indicadores de Planejamento Estratégico				155.709,06
04.121.0007.2.008	Sistema de Indicadores de Planejamento Estratégico Territorial e Socioambienta				155.709,06
04.121.0008	Estruturação de PPP para Educação				6.453,15
04.121.0008.2.009	Estruturação de PPP para Educação				6.453,15
04.121.0009	Aquisição de Licença para Uso de Software de Gestã				69.375,00
04.121.0009.2.010	Aquisição de Licença para Uso de Software de Gestão das Atividades de Inspeç				69.375,00
04.121.0010	Manutenção das Atividades da Câmara Temática de Es				36.045,63
04.121.0010.2.011	Manutenção das Atividades da Câmara Temática de Esportes				36.045,63
04.121.0011	Parque Inundável Multiuso da Bacia Hidrográfica do				0,00
04.121.0011.2.012	Parque Inundável Multiuso da Bacia Hidrográfica do Rio Camboriú				0,00
04.121.0012	Ações de Recuperação Ambiental do Ribeirão Airíriba				0,00
04.121.0012.2.013	Ações de Recuperação Ambiental do Ribeirão Airíriba				0,00

FONTE:

Santa Catarina
CONSORCIO INTERMUNICIPAL MULTIFINALITARIO DA REGIA

Programa de Trabalho por Órgão e Unidade Orçamentária - Anexo 06 - Administração Indireta - CONSORCIO INTERMUNICIPAL MULTIFINALITARIO DA REGIA

Entidade: CONSORCIO INTERMUNICIPAL MULTIFINALITARIO DA REGIA

Órgão: 01 - CIM-AMFRI

Unidade Orçamentária: 01 - CIM-AMFRI

Código	Especificação	Operações Especiais	Projetos	Atividades	Total
04	Administração			2.560.546,59	2.560.546,59
04.121	Planejamento e Orçamento			2.560.546,59	2.560.546,59
04.121.0015	Manutenção das Atividades de Câmara Temática de Se			0,00	0,00
04.121.0015.2.016	Manutenção das Atividades de Câmara Temática de Segurança Pública			0,00	0,00
04.121.0016	Manutenção das Atividades de Câmara Temática de Ad			0,00	0,00
04.121.0016.2.017	Manutenção das Atividades de Câmara Temática de Administração Tributaria			0,00	0,00
04.121.0017	Criação da Comissão de Avaliação de Projetos (Fund			0,00	0,00
04.121.0017.2.018	Criação da Comissão de Avaliação de Projetos (Fundo de Estruturação de PPPs			0,00	0,00
04.121.0018	Projeto Orla e Gestão das Praias			0,00	0,00
04.121.0018.2.019	Projeto Orla e Gestão das Praias			0,00	0,00
	Total:			2.560.546,59	2.560.546,59
	Total da Entidade:			2.560.546,59	2.560.546,59
	TOTAL GERAL:			2.560.546,59	2.560.546,59

Itajaí, 13/02/2023

MARIA HELENA C. DARRIBA CARDOSO
CONTADORA

JOÃO LUIZ DEMANTOVA
DIRETOR EXECUTIVO

Santa Catarina

CONSORCIO INTERMUNICIPAL MULTIFUNALITARIO DA REGIAO

Demonstrativo de Funções, Subfunções e Programas por Projetos e Atividades - Anexo 07 - Administração Indireta - CONSORCIO INTERMUNICIPAL MULTIFUNALITARIO DA REGIAO

Código	Especificação	Operações Especiais	Projetos	Atividades	Total
01	Legislativa				0,00
01.121	Planejamento e Orçamento				0,00
01.121.0013	Manut. das Atividades da Câmara Temática de Habita				0,00
01.121.0013.2.014	Manut. das Atividades da Câmara Temática de Habitação e Controle de Migração				0,00
01.121.0014	Manutenção das Atividades de Câmara Temática de AS				0,00
01.121.0014.2.015	Manutenção das Atividades de Câmara Temática de Assistência Social				0,00
04	Administração				2.560.546,59
04.121	Planejamento e Orçamento				2.560.546,59
04.121.0000	Manutenção das Atividades do CIM-AMFRI				1.313.059,93
04.121.0000.2.001	Manutenção das Atividades do CIM-AMFRI				1.313.059,93
04.121.0001	Sistema de Transporte Coletivo Regional - STCR				592.470,96
04.121.0001.2.002	Sistema de Transporte Coletivo Regional - STCR				592.470,96
04.121.0002	Centro de Qualificação da Gestão e a Formação de L				61.524,97
04.121.0002.2.003	Centro de Qualificação da Gestão e a Formação de Lideranças Educacionais				61.524,97
04.121.0003	Manutenção e Conservação das Rodovias Estaduais no				237.304,53
04.121.0003.2.004	Manutenção e Conservação das Rodovias Estaduais no Território do CIM-AMFRI				237.304,53
04.121.0004	Manutenção do Programa de Adesão ao SISBI/AMFRI				24.132,63
04.121.0004.2.005	Manutenção do Programa de Adesão ao SISBI/AMFRI				24.132,63
04.121.0005	Gestão do Centro de Inovação Regional da Foz do Ri				34.470,73
04.121.0005.2.006	Gestão do Centro de Inovação Regional da Foz do Rio Itajaí				34.470,73
04.121.0006	Gestão Associada de Serviços Públicos na Área da C				30.000,00
04.121.0006.2.007	Gestão Associada de Serviços Públicos na Área da Cultura na Região da Foz do Rio				30.000,00
04.121.0007	Sistema de Indicadores de Planejamento Estratégico				155.709,06
04.121.0007.2.008	Sistema de Indicadores de Planejamento Estratégico Territorial e Socioambiental				155.709,06
04.121.0008	Estruturação de PPP para Educação				6.453,15
04.121.0008.2.009	Estruturação de PPP para Educação				6.453,15
04.121.0009	Aquisição de Licença para Uso de Software de Gestã				69.375,00
04.121.0009.2.010	Aquisição de Licença para Uso de Software de Gestão das Atividades de Inspeção -				69.375,00
04.121.0010	Manutenção das Atividades da Câmara Temática de Es				36.045,63
04.121.0010.2.011	Manutenção das Atividades da Câmara Temática de Esportes				36.045,63
04.121.0011	Parque Inundável Multiuso da Bacia Hidrográfica do				0,00
04.121.0011.2.012	Parque Inundável Multiuso da Bacia Hidrográfica do Rio Camboriú				0,00
04.121.0012	Ações de Recuperação Ambiental do Ribeirão Arriba				0,00
04.121.0012.2.013	Ações de Recuperação Ambiental do Ribeirão Arriba				0,00
04.121.0015	Manutenção das Atividades de Câmara Temática de Se				0,00
04.121.0015.2.016	Manutenção das Atividades de Câmara Temática de Segurança Pública				0,00

Santa Catarina

CONSORCIO INTERMUNICIPAL MULTIFUNALITARIO DA REGIA

Demonstrativo de Funções, Subfunções e Programas por Projetos e Atividades - Anexo 07 - Administração Indireta - CONSORCIO INTERMUNICIPAL MULTIFUNALITARIO DA REGIA

Código	Especificação	Operações Especiais	Projetos	Atividades	Total
04	Administração				
04.121	Planejamento e Orçamento			2.560.546,59	2.560.546,59
04.121.0016	Manutenção das Atividades de Câmara Temática de Ad			2.560.546,59	2.560.546,59
04.121.0016.2.017	Manutenção das Atividades de Câmara Temática de Administração Tributaria			0,00	0,00
04.121.0017	Criação da Comissão de Avaliação de Projetos (Fund			0,00	0,00
04.121.0017.2.018	Criação da Comissão de Avaliação de Projetos (Fundo de Estruturação de PPPs)			0,00	0,00
04.121.0018	Projeto Orla e Gestão das Praias			0,00	0,00
04.121.0018.2.019	Projeto Orla e Gestão das Praias			0,00	0,00
Total:		0,00	0,00	2.560.546,59	2.560.546,59

Itajaí, 13/02/2023

MARIA HELENA C. DARRIBA CARDOSO
CONTADORA

JOÃO LUIZ DEMANTOVA
DIRETOR EXECUTIVO

Santa Catarina

CONSORCIO INTERMUNICIPAL MULTIFINALITARIO DA REGIA

Período: Janeiro à Dezembro

Demonstrativo da Despesa por Funções, Subfunções e Programas Conforme o Vínculo com os Recursos

Página 1

Anexo 08 - Administração Indireta - CONSORCIO INTERMUNICIPAL MULTIFINALITARIO DA REGIA

Código	Especificação	Ordinário	Vinculado	Total
4	Administração	2.351.321,66	209.224,93	2.560.546,59
04.121	Planejamento e Orçamento	2.351.321,66	209.224,93	2.560.546,59
04.121.0000	Manutenção das Atividades do CIM-AMFRI	1.313.059,93		1.313.059,93
04.121.0000.2.001	Manutenção das Atividades do CIM-AMFRI	1.313.059,93		1.313.059,93
04.121.0001	Sistema de Transporte Coletivo Regional - STCR	592.470,96		592.470,96
04.121.0001.2.002	Sistema de Transporte Coletivo Regional - STCR	592.470,96		592.470,96
04.121.0002	Centro de Qualificação da Gestão e a Formação de L	61.524,97		61.524,97
04.121.0002.2.003	Centro de Qualificação da Gestão e a Formação de Lideres	61.524,97		61.524,97
04.121.0003	Manutenção e Conservação das Rodovias Estaduais no	28.079,60	209.224,93	237.304,53
04.121.0003.2.004	Manutenção e Conservação das Rodovias Estaduais no T	28.079,60	209.224,93	237.304,53
04.121.0004	Manutenção do Programa de Adesão ao SISBI/AMFRI	24.132,63		24.132,63
04.121.0004.2.005	Manutenção do Programa de Adesão ao SISBI/AMFRI	24.132,63		24.132,63
04.121.0005	Gestão do Centro de Inovação Regional da Foz do Ri	34.470,73		34.470,73
04.121.0005.2.006	Gestão do Centro de Inovação Regional da Foz do Rio Ita	34.470,73		34.470,73
04.121.0006	Gestão Associada de Serviços Públicos na Área da C	30.000,00		30.000,00
04.121.0006.2.007	Gestão Associada de Serviços Públicos na Área da Cultur	30.000,00		30.000,00
04.121.0007	Sistema de Indicadores de Planejamento Estratégico	155.709,06		155.709,06
04.121.0007.2.008	Sistema de Indicadores de Planejamento Estratégico Terri	155.709,06		155.709,06
04.121.0008	Estruturação de PPP para Educação	6.453,15		6.453,15
04.121.0008.2.009	Estruturação de PPP para Educação	6.453,15		6.453,15
04.121.0009	Aquisição de Licença para Uso de Software de Gestã	69.375,00		69.375,00
04.121.0009.2.010	Aquisição de Licença para Uso de Software de Gestão da	69.375,00		69.375,00
04.121.0010	Manutenção das Atividades da Câmara Temática de Es	36.045,63		36.045,63
04.121.0010.2.011	Manutenção das Atividades da Câmara Temática de Espo	36.045,63		36.045,63
	Total:	2.351.321,66	209.224,93	2.560.546,59

Itajaí, 13/02/2023

MARIA HELENA C. DARRIBA CARDOSO
CONTADORA

JOÃO LUIZ DEMANTOVA
DIRETOR EXECUTIVO

Santa Catarina

CONSORCIO INTERMUNICIPAL MULTIFINALITARIO DA REGIA

Demonstrativo da Despesa por Órgãos e Funções - Anexo 9 - Administração Indireta - CONSORCIO INTERMUNICIPAL MULTIFINALITARIO D,

ÓRGÃOS	LEGISLATIVA	JUDICIÁRIA	ESSENCIAL À JUSTIÇA	ADMINISTRAÇÃO	DEFESA NACIONAL	SEGURANÇA PÚBLICA
--------	-------------	------------	---------------------	---------------	-----------------	-------------------

1 CIM-AMFRI 2.560.546,59

2.560.546,59

Total :

ÓRGÃOS	ENERGIA	TRANSPORTES	DESPORTO E LAZER	ENCARGOS ESPECIAIS	RESERVA DE CONTINGÊNCIA	TOTAL
--------	---------	-------------	------------------	--------------------	-------------------------	-------

1 CIM-AMFRI

2.560.546,59

2.560.546,59

Total :

Itajai, 13/02/2023

MARIA HELENA C. DARRIBA CARDOSO
CONTADORA

JOÃO LUIZ DEMANTOVA
DIRETOR EXECUTIVO

Santa Catarina

CONSORCIO INTERMUNICIPAL MULTIFINALITARIO DA REGIA

Comparativo da Receita Orçada Com a Arrecadada - Anexo 10

Administração Indireta - CONSORCIO INTERMUNICIPAL MULTIFINALITARIO DA REGIA

Títulos	Orçada	Arrecadada	Diferenças	
			Para mais	Para Menos
RECEITAS	4.080.068,99	2.358.206,94	641.488,99	2.363.351,04
Receitas Correntes	4.080.068,99	2.358.206,94	641.488,99	2.363.351,04
Receita Patrimonial	20.000,00	231.837,06	211.837,06	0,00
Valores Mobiliários	20.000,00	231.837,06	211.837,06	0,00
Juros e Correções Monetárias	20.000,00	231.837,06	211.837,06	0,00
Remuneração de Depósitos Bancários	20.000,00	231.837,06	211.837,06	0,00
Remuneração de Depósitos Bancários - Principal	20.000,00	231.837,06	211.837,06	0,00
Remuneração de Depósitos Bancários - Próprios	20.000,00	231.664,82	211.664,82	0,00
Remuneração de Depósitos Bancários - Convênio	0,00	172,24	172,24	0,00
Transferências Correntes	4.060.068,99	2.126.369,88	429.651,93	2.363.351,04
Transferências dos Municípios e de suas Entidades	4.060.068,99	2.126.369,88	429.651,93	2.363.351,04
Transferências dos Municípios - Específica E/M	4.060.068,99	2.126.369,88	429.651,93	2.363.351,04
Transferências de Municípios a Consórcios Públicos	4.060.068,99	2.126.369,88	429.651,93	2.363.351,04
Transferências de Municípios a Consórcios Públicos	4.060.068,99	2.126.369,88	429.651,93	2.363.351,04
Transferências de Municípios a Consórcios Públicos - Principi:	4.060.068,99	2.126.369,88	429.651,93	2.363.351,04
Transf. do Mun. de Balneário Camboriú - CIM	212.377,24	194.679,14	0,00	17.698,10
Transf. do Mun. de Balneário Piçarras - CIM	34.628,05	34.628,03	0,00	0,02
Transf. do Mun. de Bombinhas - CIM	29.621,47	32.054,08	2.432,61	0,00
Transf. do Mun. de Camboriú - CIM	123.970,24	123.970,24	0,00	0,00
Transf. do Mun. de Ilhota - CIM	20.916,38	20.916,37	0,00	0,01
Transf. do Mun. de Itajaí - CIM	325.001,44	325.001,44	0,00	0,00
Transf. do Mun. de Itapema - CIM	98.089,51	98.089,51	0,00	0,00
Transf. do Mun. de Luiz Alves - CIM	19.092,63	26.200,79	7.108,16	0,00
Transf. do Mun. de Navegantes - CIM	121.815,82	121.815,82	0,00	0,00
Transf. do Mun de Penha - CIM	48.483,94	32.322,61	0,00	16.161,33
Transf. do Mun. de Porto Belo - CIM	31.947,77	31.947,77	0,00	0,00
Transf. do Mun. de Balneário Camboriú - QGFLE	12.537,32	0,00	0,00	12.537,32
Transf. do Mun de Balneário Piçarras - QGFLE	4.006,20	0,00	0,00	4.006,20
Transf. do Mun de Camboriú - QGFLE	10.571,22	0,00	0,00	10.571,22
Transf. do Mun de Ilhota - QGFLE	1.861,50	0,00	0,00	1.861,50
Transf. do Mun de Itajaí - QGFLE	27.013,55	0,00	0,00	27.013,55
Transf. do Mun de Itapema - QGFLE	8.199,48	0,00	0,00	8.199,48
Transf. do Mun de Luiz Alves - QGFLE	1.168,44	0,00	0,00	1.168,44
Transf. do Mun de Navegantes - QGFLE	12.471,85	0,00	0,00	12.471,85
Transf. do Mun de Penha - QGFLE	3.421,12	0,00	0,00	3.421,12
Transf. do Mun de Porto Belo - QGFLE	2.749,32	0,00	0,00	2.749,32
Transf. do Mun de Balneário Camboriú - PPP	37.313,47	37.313,47	0,00	0,00
Transf. do Mun de Balneário Piçarras - PPP	11.923,20	0,00	0,00	11.923,20
Transf. do Mun de Camboriú - PPP	31.461,97	31.461,97	0,00	0,00
Transf. do Mun de Ilhota - PPP	5.540,20	0,00	0,00	5.540,20
Transf. do Mun. de Itajaí - PPP	80.397,46	0,00	0,00	80.397,46
Transf. do Mun. de Itapema - PPP	24.403,21	0,00	0,00	24.403,21
Transf. do Mun. de Luiz Alves - PPP	3.477,49	4.201,99	724,50	0,00
Transf. do Mun. de Navegantes - PPP	37.118,59	0,00	0,00	37.118,59
Transf. do Mun. de Penha - PPP	10.181,92	0,00	0,00	10.181,92
Transf. do Mun. de Porto Belo - PPP	8.182,49	0,00	0,00	8.182,49
Transf. do Mun. de Balneário Camboriú - STCR	30.124,87	22.593,66	0,00	7.531,21

Santa Catarina

CONSORCIO INTERMUNICIPAL MULTIFINALITARIO DA REGIA

Comparativo da Receita Orçada Com a Arrecadada - Anexo 10

Administração Indireta - CONSORCIO INTERMUNICIPAL MULTIFINALITARIO DA REGIA

Títulos	Orçada	Arrecadada	Diferenças	
			Para mais	Para Menos
Transf. do Mun. de Balneário Piçarras - STCR	4.911,85	3.683,92	0,00	1.227,93
Transf. do Mun. de Bombinhas - STCR	4.201,69	0,00	0,00	4.201,69
Transf. do Mun. de Camboriú - STCR	17.584,69	13.188,52	0,00	4.396,17
Transf. do Mun. de Ilhota - STCR	2.966,90	0,00	0,00	2.966,90
Transf. do Mun. de Itajaí - STCR	46.100,17	46.100,18	0,01	0,00
Transf. do Mun. de Itapema - STCR	13.913,61	0,00	0,00	13.913,61
Transf. do Mun. de Luiz Alves - STCR	2.708,21	2.708,21	0,00	0,00
Transf. do Mun. de Navegantes - STCR	17.279,09	12.959,32	0,00	4.319,77
Transf. do Mun. de Penha - STCR	6.877,25	6.877,25	0,00	0,00
Transf. do Mun. de Porto Belo - STCR	4.531,67	4.531,69	0,02	0,00
Transf. do Mun. de Balneário Piçarras - Rodovias	869,57	0,00	0,00	869,57
Transf. do Mun. de Itajaí - Rodovias	14.202,90	0,00	0,00	14.202,90
Transf. do Mun. de Luiz Alves - Rodovias	10.434,78	3.913,03	0,00	6.521,75
Transf. do Mun. de Navegantes - Rodovias	8.115,94	0,00	0,00	8.115,94
Transf. do Mun. de Penha - Rodovias	6.376,81	0,00	0,00	6.376,81
Transf. do Mun. de Balneário Camboriú - Cultura	12.120,00	9.090,00	0,00	3.030,00
Transf. do Mun. de Balneário Piçarras - Cultura	12.120,00	12.120,00	0,00	0,00
Transf. do Mun. de Camboriú - Cultura	12.120,00	9.090,00	0,00	3.030,00
Transf. do Mun. de Ilhota - Cultura	12.120,00	0,00	0,00	12.120,00
Transf. do Mun. de Itajaí - Cultura	12.120,00	12.120,00	0,00	0,00
Transf. do Mun. de Itapema - Cultura	12.120,00	0,00	0,00	12.120,00
Transf. do Mun. de Luiz Alves - Cultura	12.120,00	0,00	0,00	12.120,00
Transf. do Mun. de Navegantes - Cultura	12.120,00	9.090,00	0,00	3.030,00
Transf. do Mun. de Penha - Cultura	12.120,00	12.120,00	0,00	0,00
Transf. do Mun. de Porto Belo - Cultura	12.120,00	12.120,00	0,00	0,00
Transf. do Mun. de Balneário Camboriú - Inovação	164.868,38	45.000,00	0,00	119.868,38
Transf. do Mun. de Balneário Piçarras - Inovação	27.015,70	45.000,00	17.984,30	0,00
Transf. do Mun. de Camboriú - Inovação	43.337,20	45.000,00	1.662,80	0,00
Transf. do Mun. de Ilhota - Inovação	21.239,12	0,00	0,00	21.239,12
Transf. do Mun. de Itajaí - Inovação	688.798,84	60.000,00	0,00	628.798,84
Transf. do Mun. de Itapema - Inovação	55.176,28	0,00	0,00	55.176,28
Transf. do Mun. de Luiz Alves - Inovação	18.004,79	0,00	0,00	18.004,79
Transf. do Mun. de Navegantes - Inovação	132.038,35	45.000,00	0,00	87.038,35
Transf. do Mun. de Penha - Inovação	21.503,88	60.000,00	38.496,12	0,00
Transf. do Mun. de Porto Belo - Inovação	28.017,46	60.000,00	31.982,54	0,00
Transf. do Mun. de Balneário Camboriú - SISBI	18.000,00	13.500,00	0,00	4.500,00
Transf. do Mun. de Balneário Piçarras - SISBI	18.000,00	13.500,00	0,00	4.500,00
Transf. do Mun. de Camboriú - SISBI	18.000,00	13.500,00	0,00	4.500,00
Transf. do Mun. de Ilhota - SISBI	18.000,00	0,00	0,00	18.000,00
Transf. do Mun. de Itajaí - SISBI	18.000,00	0,00	0,00	18.000,00
Transf. do Mun. de Itapema - SISBI	18.000,00	0,00	0,00	18.000,00
Transf. do Mun. de Luiz Alves - SISBI	18.000,00	0,00	0,00	18.000,00
Transf. do Mun. de Navegantes - SISBI	18.000,00	13.500,00	0,00	4.500,00
Transf. do Mun. de Penha - SISBI	18.000,00	18.000,00	0,00	0,00
Transf. do Mun. de Porto Belo - SISBI	18.000,00	18.000,00	0,00	0,00
Transf. do Mun. de Balneário Camboriú - SIM	6.000,00	4.500,00	0,00	1.500,00
Transf. do Mun. de Balneário Piçarras - SIM	6.000,00	4.500,00	0,00	1.500,00
Transf. do Mun. de Camboriú - SIM	6.000,00	4.500,00	0,00	1.500,00
Transf. do Mun. de Ilhota - SIM	6.000,00	0,00	0,00	6.000,00

Santa Catarina

CONSORCIO INTERMUNICIPAL MULTIFINALITARIO DA REGIA

Comparativo da Receita Orçada Com a Arrecadada - Anexo 10

Administração Indireta - CONSORCIO INTERMUNICIPAL MULTIFINALITARIO DA REGIA

Titulos	Orçada	Arrecadada	Diferenças	
			Para mais	Para Menos
Transf. do Mun. de Itajaí - SIM	6.000,00	6.000,00	0,00	0,00
Transf. do Mun. de Itapema - SIM	6.000,00	0,00	0,00	6.000,00
Transf. do Mun. de Luiz Alves - SIM	6.000,00	0,00	0,00	6.000,00
Transf. do Mun de Navegantes - SIM	6.000,00	17.339,31	11.339,31	0,00
Transf. do Mun de Penha - SIM	6.000,00	6.000,00	0,00	0,00
Transf. do Mun. de Porto Belo - SIM	6.000,00	6.000,00	0,00	0,00
Transf. do Mun. de Balneário Camboriú - Esporte	180,00	6.750,00	6.570,00	0,00
Transf. do Mun. de Balneário Piçarras - Esporte	180,00	6.750,00	6.570,00	0,00
Transf. do Mun. de Camboriú - Esporte	180,00	6.750,00	6.570,00	0,00
Transf. do Mun. de Ilhota - Esporte	180,00	0,00	0,00	180,00
Transf. do Mun. de Itajaí - Esporte	180,00	9.000,00	8.820,00	0,00
Transf. do Mun. de Itapema - Esporte	180,00	0,00	0,00	180,00
Transf. do Mun. de Luiz Alves - Esporte	180,00	12.172,50	11.992,50	0,00
Transf. do Mun. de Navegantes - Esporte	180,00	6.750,00	6.570,00	0,00
Transf. do Mun. de Penha - Esporte	180,00	9.000,00	8.820,00	0,00
Transf. do Mun. de Porto Belo - Esporte	180,00	9.000,00	8.820,00	0,00
Transf. do Mun. de Balneário Camboriú - Habitação	180,00	0,00	0,00	180,00
Transf. do Mun. de Balneário Piçarras - Habitação	180,00	0,00	0,00	180,00
Transferências de Municípios a Consórcios Públicos	0,00	0,00	0,00	0,00
Transf. do Mun. de Camboriú - Habitação	180,00	0,00	0,00	180,00
Transf. do Mun. de Ilhota - Habitação	180,00	0,00	0,00	180,00
Transf. do Mun. de Itajaí - Habitação	180,00	0,00	0,00	180,00
Transf. do Mun. de Itapema - Habitação	180,00	0,00	0,00	180,00
Transf. do Mun. de Luiz Alves - Habitação	180,00	0,00	0,00	180,00
Transf. do Mun. de Navegantes - Habitação	180,00	0,00	0,00	180,00
Transf. do Mun. de Penha - Habitação	180,00	0,00	0,00	180,00
Transf. do Mun. de Porto Belo - Habitação	180,00	0,00	0,00	180,00
Transf. do Mun. de Balneário Camboriú - Assistência	180,00	0,00	0,00	180,00
Transf. do Mun. de Balneário Piçarras - Assistência	180,00	0,00	0,00	180,00
Transf. do Mun. de Camboriú - Assistência	180,00	0,00	0,00	180,00
Transf. do Mun. de Ilhota - Assistência	180,00	0,00	0,00	180,00
Transf. do Mun. de Itajaí - Assistência	180,00	0,00	0,00	180,00
Transf. do Mun. de Itapema - Assistência	180,00	0,00	0,00	180,00
Transf. do Mun. de Luiz Alves - Assistência	180,00	0,00	0,00	180,00
Transf. do Mun. de Navegantes - Assistência	180,00	0,00	0,00	180,00
Transf. do Mun. de Penha - Assistência	180,00	0,00	0,00	180,00
Transf. do Mun de Porto Belo - Assistência	180,00	0,00	0,00	180,00
Transf. do Mun. de Balneário Camboriú - Segurança Pu	180,00	0,00	0,00	180,00
Transf. do Mun. de Balneário Piçarras - Segurança Publ	180,00	11.006,70	10.826,70	0,00
Transf. do Mun. de Camboriú - Segurança Publica	180,00	39.350,16	39.170,16	0,00
Transf. do Mun. de Ilhota - Segurança Publica	180,00	0,00	0,00	180,00
Transf. do Mun. de Itajaí - Segurança Publica	180,00	136.364,60	136.204,60	0,00
Transf. do Mun. de Itapema - Segurança Publica	180,00	0,00	0,00	180,00
Transf. do Mun. de Luiz Alves - Segurança Publica	180,00	8.032,64	7.852,64	0,00
Transf. do Mun. de Navegantes - Segurança Publica	180,00	25.678,64	25.498,64	0,00
Transf. do Mun. de Penha - Segurança Publica	180,00	20.475,45	20.295,45	0,00
Transf. do Mun. de Porto Belo - Segurança Publica	180,00	13.520,67	13.340,67	0,00
Transf. do Mun. de Balneário Camboriú - Socioambient	55.039,79	0,00	0,00	55.039,79
Transf. do Mun. de Balneário Piçarras - Socioambiental	8.974,22	0,00	0,00	8.974,22

CONSORCIO INTERMUNICIPAL MULTIFINALITARIO DA REGIA

Comparativo da Receita Orçada Com a Arrecadada - Anexo 10

Administração Indireta - CONSORCIO INTERMUNICIPAL MULTIFINALITARIO DA REGIA

Títulos	Orçada	Arrecadada	Diferenças	
			Para mais	Para Menos
Transf. do Mun. de Camboriú - Socioambiental	32.128,19	0,00	0,00	32.128,19
Transf. do Mun. de Ilhota - Socioambiental	5.420,70	0,00	0,00	5.420,70
Transf. do Mun. de Itajaí - Socioambiental	84.227,55	0,00	0,00	84.227,55
Transf. do Mun. de Itapema - Socioambiental	25.420,93	0,00	0,00	25.420,93
Transf. do Mun. de Luiz Alves - Socioambiental	4.948,05	0,00	0,00	4.948,05
Transf. do Mun. de Navegantes - Socioambiental	31.569,85	0,00	0,00	31.569,85
Transf. do Mun. de Penha - Socioambiental	12.565,12	0,00	0,00	12.565,12
Transf. do Mun. de Porto Belo - Socioambiental	8.279,60	0,00	0,00	8.279,60
Transf. do Mun. de Balneário Camboriú - Rio Camboriú	94.713,32	0,00	0,00	94.713,32
Transf. do Mun. de Camboriú - Rio Camboriú	55.286,68	0,00	0,00	55.286,68
Transf. do Mun. de Balneário Camboriú - Adm. Tributária	180,00	0,00	0,00	180,00
Transf. do Mun. de Balneário Piçarras - Adm. Tributária	180,00	0,00	0,00	180,00
Transf. do Mun. de Camboriú - Adm. Tributária	180,00	0,00	0,00	180,00
Transf. do Mun. de Ilhota - Adm. Tributária	180,00	0,00	0,00	180,00
Transf. do Mun. de Itajaí - Adm. Tributária	180,00	0,00	0,00	180,00
Transf. do Mun. de Itapema - Adm. Tributária	180,00	0,00	0,00	180,00
Transf. do Mun. de Luiz Alves - Adm. Tributária	180,00	0,00	0,00	180,00
Transf. do Mun. de Navegantes - Adm. Tributária	180,00	0,00	0,00	180,00
Transf. do Mun. de Penha - Adm. Tributária	180,00	0,00	0,00	180,00
Transf. do Mun. de Porto Belo - Adm. Tributária	180,00	0,00	0,00	180,00
Transf. do Mun. de Balneário Camboriú - Ribeirão Aririb.	77.532,14	0,00	0,00	77.532,14
Transf. do Mun. de Itajaí - Ribeirão Aririba	119.618,36	0,00	0,00	119.618,36
Transf. do Mun. de Balneário Camboriú - Projetos PPP	10.800,00	0,00	0,00	10.800,00
Transf. do Mun. de Balneário Piçarras - Projetos PPP	10.800,00	0,00	0,00	10.800,00
Transf. do Mun. de Camboriú - Projetos PPP	10.800,00	0,00	0,00	10.800,00
Transf. do Mun. de Ilhota - Projetos PPP	10.800,00	0,00	0,00	10.800,00
Transf. do Mun. de Itajaí - Projetos PPP	10.800,00	0,00	0,00	10.800,00
Transf. do Mun. de Itapema - Projetos PPP	10.800,00	0,00	0,00	10.800,00
Transf. do Mun. de Luiz Alves - Projetos PPP	10.800,00	0,00	0,00	10.800,00
Transf. do Mun. de Navegantes - Projetos PPP	10.800,00	0,00	0,00	10.800,00
Transf. do Mun. de Penha - Projetos PPP	10.800,00	0,00	0,00	10.800,00
Transf. do Mun. de Porto Belo - Projetos PPP	10.800,00	0,00	0,00	10.800,00
Transf. do Mun. de Balneário Camboriú - Gestão Praias	25.000,00	0,00	0,00	25.000,00
Transf. do Mun. de Balneário Piçarras - Gestão Praias	25.000,00	0,00	0,00	25.000,00
Transf. do Mun. de Itajaí - Gestão Praias	25.000,00	0,00	0,00	25.000,00
Transf. do Mun. de Itapema - Gestão Praias	25.000,00	0,00	0,00	25.000,00
Transf. do Mun. de Navegantes - Gestão Praias	25.000,00	0,00	0,00	25.000,00
Transf. do Mun. de Penha - Gestão Praias	25.000,00	0,00	0,00	25.000,00
Transf. do Mun. de Porto Belo - Gestão Praias	25.000,00	0,00	0,00	25.000,00
Totais:	4.080.068,99	2.358.206,94	641.488,99	2.363.351,04

Itajaí, 13/02/2023

MARIA HELENA C. DARRIBA CARDOSO
CONTADORA

JOÃO LUIZ DEMANTOVA
DIRETOR EXECUTIVO

Entidade : CONSORCIO INTERMUNICIPAL MULTIFINALITARIO DA REGIA

Títulos	Autorizada R\$		Realizada R\$	Diferenças R\$
	Créditos Orçamentários e Suplementares	Créditos Especiais e Extraordinários		
01 CIM-AMFRI	4.625.468,99	2.509.941,13	2.560.546,59	4.574.863,53
01.01 CIM-AMFRI	4.625.468,99	2.509.941,13	2.560.546,59	4.574.863,53
0101.01 Legislativa	3.600,00	0,00	3.600,00	3.600,00
0101.01.121 Planejamento e Orçamento	3.600,00	0,00	3.600,00	3.600,00
01.01.01.121.0013 Manut. das Atividades da Câmara Temática de Habita	1.800,00	0,00	1.800,00	1.800,00
01.01.01.121.0013.2.014 Manut. das Atividades da Câmara Temática de Habitação e Controle de Migração	1.800,00	0,00	1.800,00	1.800,00
3.3.90.00.00.00.00.309015 Aplicacoes Diretas	1.200,00	0,00	1.200,00	1.200,00
4.4.90.00.00.00.00.309015 Aplicacoes Diretas	600,00	0,00	600,00	600,00
01.01.01.121.0014 Manutenção das Atividades de Câmara Temática de As	1.800,00	0,00	1.800,00	1.800,00
01.01.01.121.0014.2.015 Manutenção das Atividades de Câmara Temática de Assistência Social	1.800,00	0,00	1.800,00	1.800,00
3.3.90.00.00.00.00.309116 Aplicacoes Diretas	1.200,00	0,00	1.200,00	1.200,00
4.4.90.00.00.00.00.309116 Aplicacoes Diretas	600,00	0,00	600,00	600,00
0101.04 Administração	4.621.868,99	2.509.941,13	2.560.546,59	4.571.263,53
0101.04.121 Planejamento e Orçamento	4.621.868,99	2.509.941,13	2.560.546,59	4.571.263,53
01.01.04.121.0000 Manutenção das Atividades do CIM-AMFRI	1.085.944,49	363.688,54	1.313.059,93	136.573,10
01.01.04.121.0000.2.001 Manutenção das Atividades do CIM-AMFRI	1.085.944,49	363.688,54	1.313.059,93	136.573,10
3.1.90.00.00.00.00.010000 Aplicacoes Diretas	675.944,49	0,00	630.050,19	45.894,30
3.3.90.00.00.00.00.010000 Aplicacoes Diretas	380.000,00	0,00	333.304,02	46.695,98
3.3.90.00.00.00.00.030000 Aplicacoes Diretas	0,00	363.688,54	336.496,72	27.191,82
4.4.90.00.00.00.00.010000 Aplicacoes Diretas	30.000,00	0,00	13.209,00	16.791,00
01.01.04.121.0001 Sistema de Transporte Coletivo Regional - STCR	151.200,00	441.370,27	592.470,96	99,31
01.01.04.121.0001.2.002 Sistema de Transporte Coletivo Regional - STCR	151.200,00	441.370,27	592.470,96	99,31
3.3.90.00.00.00.00.010220 Aplicacoes Diretas	151.200,00	0,00	151.200,00	0,00
3.3.90.00.00.00.00.030220 Aplicacoes Diretas	0,00	441.370,27	441.270,96	99,31

Entidade : CONSORCIO INTERMUNICIPAL MULTIFINALITARIO DA REGIA

Títulos	Autorizada R\$		Realizada R\$	Diferenças R\$
	Créditos Orçamentários e Suplementares	Créditos Especiais e Extraordinários		
01 CIM-AMFRI	4.625.468,99	2.509.941,13	2.560.546,59	4.574.863,53
01.01 CIM-AMFRI	4.625.468,99	2.509.941,13	2.560.546,59	4.574.863,53
0101.04 Administração	4.621.868,99	2.509.941,13	2.560.546,59	4.571.263,53
0101.04.121 Planejamento e Orçamento	4.621.868,99	2.509.941,13	2.560.546,59	4.571.263,53
01.01.04.121.0002 Centro de Qualificação da Gestão e a Formação de L	84.000,00	61.524,97	61.524,97	84.000,00
01.01.04.121.0002.2.003 Centro de Qualificação da Gestão e a Formação de Lideranças Educacionais	84.000,00	61.524,97	61.524,97	84.000,00
3.3.90.00.00.00.010330 Aplicacoes Diretas	84.000,00	0,00	0,00	84.000,00
3.3.90.00.00.00.030330 Aplicacoes Diretas	0,00	61.524,97	61.524,97	0,00
01.01.04.121.0003 Manutenção e Conservação das Rodovias Estaduais no	40.000,00	237.304,53	237.304,53	40.000,00
01.01.04.121.0003.2.004 Manutenção e Conservação das Rodovias Estaduais no Território do CIM-AMFRI	40.000,00	237.304,53	237.304,53	40.000,00
3.3.90.00.00.00.0036400 Aplicacoes Diretas	0,00	209.224,93	209.224,93	0,00
3.3.90.00.00.00.00308914 Aplicacoes Diretas	40.000,00	0,00	0,00	40.000,00
3.3.90.00.00.00.00309614 Aplicacoes Diretas	0,00	28.079,60	28.079,60	0,00
01.01.04.121.0004 Manutenção do Programa de Adesão ao SISBI/AMFRI	180.000,00	150.530,18	330.530,18	306.397,55
01.01.04.121.0004.2.005 Manutenção do Programa de Adesão ao SISBI/AMFRI	180.000,00	150.530,18	330.530,18	306.397,55
3.3.90.00.00.00.0010550 Aplicacoes Diretas	120.000,00	0,00	0,00	120.000,00
3.3.90.00.00.00.0030550 Aplicacoes Diretas	0,00	150.530,18	24.132,63	126.397,55
4.4.90.00.00.00.0010550 Aplicacoes Diretas	60.000,00	0,00	0,00	60.000,00
01.01.04.121.0005 Gestão do Centro de Inovação Regional da Foz do Ri	1.200.000,00	403.882,40	34.470,73	1.569.411,67
01.01.04.121.0005.2.006 Gestão do Centro de Inovação Regional da Foz do Rio Itajaí	1.200.000,00	403.882,40	34.470,73	1.569.411,67
3.3.90.00.00.00.0010660 Aplicacoes Diretas	960.000,00	0,00	34.470,73	925.529,27
3.3.90.00.00.00.0030660 Aplicacoes Diretas	0,00	403.882,40	0,00	403.882,40
4.4.90.00.00.00.0010660 Aplicacoes Diretas	240.000,00	0,00	0,00	240.000,00
01.01.04.121.0006 Gestão Associada de Serviços Públicos na Área da C	121.200,00	58.491,53	30.000,00	149.691,53
01.01.04.121.0006.2.007 Gestão Associada de Serviços Públicos na Área da Cultura na Região da Foz do	121.200,00	58.491,53	30.000,00	149.691,53
3.3.90.00.00.00.0010770 Aplicacoes Diretas	121.200,00	0,00	0,00	121.200,00
3.3.90.00.00.00.0030770 Aplicacoes Diretas	0,00	58.491,53	30.000,00	28.491,53

Entidade : CONSORCIO INTERMUNICIPAL MULTIFUNALITARIO DA REGIA

Títulos	Autorizada R\$			Realizada R\$	Diferenças R\$
	Créditos Orçamentários e Suplementares	Créditos Especiais e Extraordinários	Total		
01 CIM-AMFRI	4.625.468,99	2.509.941,13	7.135.410,12	2.560.546,59	4.574.863,53
01.01 CIM-AMFRI	4.625.468,99	2.509.941,13	7.135.410,12	2.560.546,59	4.574.863,53
0101.04 Administração	4.621.868,99	2.509.941,13	7.131.810,12	2.560.546,59	4.571.263,53
0101.04.121 Planejamento e Orçamento	4.621.868,99	2.509.941,13	7.131.810,12	2.560.546,59	4.571.263,53
01.01.04.121.0007 Sistema de Indicadores de Planejamento Estratégico	268.574,00	155.709,06	424.283,06	155.709,06	268.574,00
01.01.04.121.0007.2.008 Sistema de Indicadores de Planejamento Estratégico Territorial e Socioambiental	268.574,00	155.709,06	424.283,06	155.709,06	268.574,00
3.3.90.00.00.00.00.010880 Aplicacoes Diretas	268.574,00	0,00	268.574,00	0,00	268.574,00
3.3.90.00.00.00.00.030880 Aplicacoes Diretas	0,00	155.709,06	155.709,06	155.709,06	0,00
01.01.04.121.0008 Estruturação de PPP para Educação	250.000,00	211.693,67	461.693,67	6.453,15	455.240,52
01.01.04.121.0008.2.009 Estruturação de PPP para Educação	250.000,00	211.693,67	461.693,67	6.453,15	455.240,52
3.3.90.00.00.00.00.010990 Aplicacoes Diretas	250.000,00	0,00	250.000,00	950,00	249.050,00
3.3.90.00.00.00.00.309590 Aplicacoes Diretas	0,00	211.693,67	211.693,67	5.503,15	206.190,52
01.01.04.121.0009 Aquisição de Licença para Uso de Software de Gestão	60.000,00	48.000,00	108.000,00	69.375,00	38.625,00
01.01.04.121.0009.2.010 Aquisição de Licença para Uso de Software de Gestão das Atividades de Inspeçã	60.000,00	48.000,00	108.000,00	69.375,00	38.625,00
3.3.90.00.00.00.00.011010 Aplicacoes Diretas	60.000,00	0,00	60.000,00	21.375,00	38.625,00
3.3.90.00.00.00.00.309710 Aplicacoes Diretas	0,00	48.000,00	48.000,00	48.000,00	0,00
01.01.04.121.0010 Manutenção das Atividades da Câmara Temática de Es	99.000,00	30.595,49	129.595,49	36.045,63	93.549,86
01.01.04.121.0010.2.011 Manutenção das Atividades da Câmara Temática de Esportes	99.000,00	30.595,49	129.595,49	36.045,63	93.549,86
3.3.90.00.00.00.00.011111 Aplicacoes Diretas	99.000,00	0,00	99.000,00	5.450,14	93.549,86
3.3.90.00.00.00.00.309811 Aplicacoes Diretas	0,00	30.595,49	30.595,49	30.595,49	0,00
01.01.04.121.0011 Parque Inundável Multiuso da Bacia Hidrográfica do	150.000,00	149.999,99	299.999,99	0,00	299.999,99
01.01.04.121.0011.2.012 Parque Inundável Multiuso da Bacia Hidrográfica do Rio Camboriú	150.000,00	149.999,99	299.999,99	0,00	299.999,99
3.3.90.00.00.00.00.011212 Aplicacoes Diretas	150.000,00	0,00	150.000,00	0,00	150.000,00
3.3.90.00.00.00.00.309912 Aplicacoes Diretas	0,00	149.999,99	149.999,99	0,00	149.999,99

Entidade : CONSORCIO INTERMUNICIPAL MULTIFINALITARIO DA REGIA

Títulos	Autorizada R\$		Realizada R\$	Diferenças R\$
	Créditos Orçamentários e Suplementares	Créditos Especiais e Extraordinários		
01 CIM-AMFRI	4.625.468,99	2.509.941,13	2.560.546,59	4.574.863,53
01.01 CIM-AMFRI	4.625.468,99	2.509.941,13	2.560.546,59	4.574.863,53
0101.04 Administração	4.621.868,99	2.509.941,13	2.560.546,59	4.571.263,53
0101.04.121 Planejamento e Orçamento	4.621.868,99	2.509.941,13	2.560.546,59	4.571.263,53
01.01.04.121.0012 Ações de Recuperação Ambiental do Ribeirão Aririba	197.150,50	197.150,50	0,00	394.301,00
01.01.04.121.0012.2.013 Ações de Recuperação Ambiental do Ribeirão Aririba	197.150,50	197.150,50	0,00	394.301,00
3.3.90.00.00.00.00.011313 Aplicacoes Diretas	197.150,50	0,00	0,00	197.150,50
3.3.90.00.00.00.00.310013 Aplicacoes Diretas	0,00	197.150,50	0,00	197.150,50
01.01.04.121.0015 Manutenção das Atividades de Câmara Temática de Se	450.000,00	0,00	0,00	450.000,00
01.01.04.121.0015.2.016 Manutenção das Atividades de Câmara Temática de Segurança Pública	450.000,00	0,00	0,00	450.000,00
3.3.90.00.00.00.00.309217 Aplicacoes Diretas	450.000,00	0,00	0,00	450.000,00
01.01.04.121.0016 Manutenção das Atividades de Câmara Temática de Ad	1.800,00	0,00	0,00	1.800,00
01.01.04.121.0016.2.017 Manutenção das Atividades de Câmara Temática de Administração Tributaria	1.800,00	0,00	0,00	1.800,00
3.3.90.00.00.00.00.309318 Aplicacoes Diretas	1.200,00	0,00	0,00	1.200,00
4.4.90.00.00.00.00.309318 Aplicacoes Diretas	600,00	0,00	0,00	600,00
01.01.04.121.0017 Criação da Comissão de Avaliação de Projetos (Fund	108.000,00	0,00	0,00	108.000,00
01.01.04.121.0017.2.018 Criação da Comissão de Avaliação de Projetos (Fundo de Estruturação de PPPs	108.000,00	0,00	0,00	108.000,00
3.3.90.00.00.00.00.010990 Aplicacoes Diretas	108.000,00	0,00	0,00	108.000,00

CONSORCIO INTERMUNICIPAL MULTIFUNALITARIO DA REGIA

Comparativo da Despesa Autorizada com a Realizada - Anexo 11 Administração Indireta -

Entidade : CONSORCIO INTERMUNICIPAL MULTIFUNALITARIO DA REGIA

Títulos	Autorizada R\$			Realizada R\$	Diferenças R\$
	Créditos Orçamentários e Suplementares	Créditos Especiais e Extraordinários	Total		
01 CIM-AMFRI	4.625.468,99	2.509.941,13	7.135.410,12	2.560.546,59	4.574.863,53
01.01 CIM-AMFRI	4.625.468,99	2.509.941,13	7.135.410,12	2.560.546,59	4.574.863,53
0101.04 Administração	4.621.868,99	2.509.941,13	7.131.810,12	2.560.546,59	4.571.263,53
0101.04.121 Planejamento e Orçamento	4.621.868,99	2.509.941,13	7.131.810,12	2.560.546,59	4.571.263,53
01.01.04.121.0018 Projeto Oita e Gestão das Praias	175.000,00	0,00	175.000,00	0,00	175.000,00
01.01.04.121.0018.2.019 Projeto Oita e Gestão das Praias	175.000,00	0,00	175.000,00	0,00	175.000,00
3.3.90.00.00.00.00.309419 Aplicacoes Diretas	175.000,00	0,00	175.000,00	0,00	175.000,00
Total por Entidade:	4.625.468,99	2.509.941,13	7.135.410,12	2.560.546,59	4.574.863,53
Total Geral:	4.625.468,99	2.509.941,13	7.135.410,12	2.560.546,59	4.574.863,53

Itajaí, 13/02/2023

MARIA HELENA C. DARRIBA CARDOSO
CONTADORA

JOÃO LUIZ DEMANTOVA
DIRETOR EXECUTIVO

<u>RECEITAS ORÇAMENTÁRIAS</u>	PREVISÃO INICIAL (a)	PREVISÃO ATUALIZADA (b)	RECEITAS REALIZADAS (c)	SALDO d = (c-b)		
RECEITAS CORRENTES (I)	4.080.068,99	4.080.068,99	2.358.206,94	-1.721.862,05		
Receita Patrimonial	20.000,00	20.000,00	231.837,06	211.837,06		
Valores Mobiliários	20.000,00	20.000,00	231.837,06	211.837,06		
Transferências Correntes	4.060.068,99	4.060.068,99	2.126.369,88	-1.933.699,11		
Transferências dos Municípios e de suas Entidades	4.060.068,99	4.060.068,99	2.126.369,88	-1.933.699,11		
SUBTOTAL DAS RECEITAS (III) = (I + II)	4.080.068,99	4.080.068,99	2.358.206,94	-1.721.862,05		
Refinanciamento (IV)	0,00	0,00	0,00	0,00		
Operações de Crédito Internas	0,00	0,00	0,00	0,00		
Mobiliária	0,00	0,00	0,00	0,00		
Contratual	0,00	0,00	0,00	0,00		
Operações de Crédito Externas	0,00	0,00	0,00	0,00		
Mobiliária	0,00	0,00	0,00	0,00		
Contratual	0,00	0,00	0,00	0,00		
SUBTOTAL COM REFINANCIAMENTO (V) = (III + IV)	4.080.068,99	4.080.068,99	2.358.206,94	-1.721.862,05		
Déficit (VI)	-	3.055.341,13	202.339,65	-		
TOTAL (VII) = (V + VI)	4.080.068,99	7.135.410,12	2.560.546,59	-4.574.863,53		
SALDOS DE EXERCÍCIOS ANTERIORES	-	0,00	0,00	-		
Recursos Arrecadados em Exercícios Anteriores	-	-	0,00	-		
Superávit Financeiro	-	0,00	0,00	-		
Reabertura de Créditos Adicionais	-	0,00	0,00	-		
<u>DESPESAS ORÇAMENTÁRIAS</u>	<u>DOTAÇÃO INICIAL (e)</u>	<u>DOTAÇÃO ATUALIZADA (f)</u>	<u>DESPESAS EMPENHADAS (g)</u>	<u>DESPESAS LIQUIDADAS (h)</u>	<u>DESPESAS PAGAS (i)</u>	<u>SALDO DA DOTAÇÃO (j) = (f-g)</u>
DESPESAS CORRENTES (VIII)	3.635.468,99	6.803.610,12	2.547.337,59	2.003.737,91	1.999.833,28	4.256.272,53
PESSOAL E ENCARGOS SOCIAIS	765.944,49	675.944,49	630.050,19	630.050,19	630.050,19	45.894,30
OUTRAS DESPESAS CORRENTE	2.869.524,50	6.127.665,63	1.917.287,40	1.373.687,72	1.369.783,09	4.210.378,23
DESPESAS DE CAPITAL (IX)	444.600,00	331.800,00	13.209,00	13.209,00	13.209,00	318.591,00
INVESTIMENTOS	444.600,00	331.800,00	13.209,00	13.209,00	13.209,00	318.591,00
INVERSOES FINANCEIRAS	0,00	0,00	0,00	0,00	0,00	0,00
SUBTOTAL DAS DESPESAS (XI) = (VII + IX + X)	4.080.068,99	7.135.410,12	2.560.546,59	2.016.946,91	2.013.042,28	4.574.863,53
Amortização da Dívida / Refinanciamento (XII)	0,00	0,00	0,00	0,00	0,00	0,00
Amortização da Dívida Interna	0,00	0,00	0,00	0,00	0,00	0,00
Dívida Mobiliária	0,00	0,00	0,00	0,00	0,00	0,00
Outras Dívidas	0,00	0,00	0,00	0,00	0,00	0,00
Amortização da Dívida Externa	0,00	0,00	0,00	0,00	0,00	0,00
Dívida Mobiliária	0,00	0,00	0,00	0,00	0,00	0,00
Outras Dívidas	0,00	0,00	0,00	0,00	0,00	0,00
SUBTOTAL COM REFINANCIAMENTO (XIII) = (XI + XII)	4.080.068,99	7.135.410,12	2.560.546,59	2.016.946,91	2.013.042,28	4.574.863,53
Superávit (XIV)	-	-	-	-	-	0,00
TOTAL (XV) = (XIII + XIV)	4.080.068,99	7.135.410,12	2.560.546,59	2.016.946,91	2.013.042,28	4.574.863,53
Reserva do RPPS	0,00	0,00	0,00	0,00	0,00	0,00

ANEXO 1 - DEMONSTRATIVO DE EXECUÇÃO DOS RESTOS A PAGAR NÃO PROCESSADOS:

<u>RESTOS A PAGAR NÃO PROCESSADOS</u>	INSCRITOS		LIQUIDADOS (c)	PAGOS (d)	CANCELADOS (e)	SALDO (f) = (a+b-d-e)
	EM EXERCÍCIOS ANTERIORES (a)	EM 31 DE DEZEMBRO DO EXERCÍCIO ANTERIOR (b)				
DESPESAS CORRENTES	1.930,24	292.258,23	291.208,22	291.208,22	1.930,24	1.050,01

ANEXO 1 - DEMONSTRATIVO DE EXECUÇÃO DOS RESTOS A PAGAR NÃO PROCESSADOS:

RESTOS A PAGAR NÃO PROCESSADOS	INSCRITOS		LIQUIDADOS (c)	PAGOS (d)	CANCELADOS (e)	SALDO (f) = (a+b-d-e)
	EM EXERCÍCIOS ANTERIORES (a)	EM 31 DE DEZEMBRO DO EXERCÍCIO ANTERIOR (b)				
	PESSOAL E ENCARGOS SOCIAIS	0,00				
JUROS E ENCARGOS DA DIVIDA	0,00	0,00	0,00	0,00	0,00	0,00
OUTRAS DESPESAS CORRENTE:	1.930,24	292.258,23	291.208,22	291.208,22	1.930,24	1.050,01
DESPESAS DE CAPITAL	0,00	0,00	0,00	0,00	0,00	0,00
INVESTIMENTOS	0,00	0,00	0,00	0,00	0,00	0,00
INVERSOES FINANCEIRAS	0,00	0,00	0,00	0,00	0,00	0,00
AMORTIZACAO DA DIVIDA	0,00	0,00	0,00	0,00	0,00	0,00
TOTAL	1.930,24	292.258,23	291.208,22	291.208,22	1.930,24	1.050,01

ANEXO 2 - DEMONSTRATIVO DE EXECUÇÃO DOS RESTOS A PAGAR PROCESSADOS E NÃO PROCESSADOS LIQUIDADOS:

RESTOS A PAGAR PROCESSADOS E NÃO PROCESSADOS LIQUIDADOS	INSCRITOS		PAGOS (c)	CANCELADOS (d)	SALDO (e) = (a+b-c-d)
	EM EXERCÍCIOS ANTERIORES (a)	EM 31 DE DEZEMBRO DO EXERCÍCIO ANTERIOR (b)			
	DESPESAS CORRENTES	0,00			
PESSOAL E ENCARGOS SOCIAIS	0,00	0,00	0,00	0,00	0,00
JUROS E ENCARGOS DA DIVIDA	0,00	0,00	0,00	0,00	0,00
OUTRAS DESPESAS CORRENTES	0,00	12.016,89	12.016,89	0,00	0,00
DESPESAS DE CAPITAL	0,00	0,00	0,00	0,00	0,00
INVESTIMENTOS	0,00	0,00	0,00	0,00	0,00
INVERSOES FINANCEIRAS	0,00	0,00	0,00	0,00	0,00
AMORTIZACAO DA DIVIDA	0,00	0,00	0,00	0,00	0,00
TOTAL	0,00	12.016,89	12.016,89	0,00	0,00

Itajaí, 13/02/2023

MARIA HELENA C. DARRIBA CARDOSO
CONTADORA

JOÃO LUIZ DEMANTOVA
DIRETOR EXECUTIVO

Santa Catarina
CONSORCIO INTERMUNICIPAL MULTIFINALITARIO DA REGIA

BALANÇO FINANCEIRO - Anexo 13

Administração Indireta - CONSORCIO INTERMUNICIPAL MULTIFINALITARIO DA REGIA

EXERCÍCIO 2022
 PERÍODO (MÊS): Janeiro Á Dezembro
 DATA DE EMISSÃO: 13/02/2023
 PAGINA: 1

INGRESSOS		DISPÊNDIOS	
ESPECIFICAÇÃO	Exercício Atual	ESPECIFICAÇÃO	Exercício Atual
Receita Orçamentária (I)	2.358.206,94	Despesas Orçamentária (VII)	2.560.546,59
Ordinária	2.358.034,70	Ordinária	2.351.321,66
Vinculada	172,24	Vinculada	209.224,93
Transferências de Convênios - Estado/Outros	172,24	Superavit Convênio do Estado	209.224,93
Transferências Financeiras Recebidas (II)	0,00	Transferências Financeiras Concedidas (VIII)	0,00
TRANSFERÊNCIAS FINANCEIRAS RECEBDAS	0,00	TRANSFERÊNCIAS FINANCEIRAS CONCEDIDAS	0,00
Recabimentos Extraorçamentários (IV)	651.326,85	Pagamentos Extraorçamentários (X)	405.736,16
Inscrição de Restos a Pagar Não Processados	543.599,68	RP NÃO PROCESSADOS PAGOS	291.208,22
Inscrição de Restos a Pagar Processados	3.904,63	RP PROCESSADOS PAGOS	12.016,89
DEMAIS OBRIGAÇÕES A CURTO PRAZO	103.822,54	DEMAIS OBRIGAÇÕES A CURTO PRAZO	102.511,05
Saldo do Exercício Anterior (V)	2.919.942,78	Saldo para o Exercício Seguinte (XI)	2.963.193,82
APLICAÇÕES FINANCEIRAS	2.919.942,78	APLICAÇÕES FINANCEIRAS	2.963.193,82
TOTAL (VI) = (I+II+III+IV+V)	5.929.476,57	TOTAL (XII) = (VII+VIII+IX+X+XI)	5.929.476,57

Itajaí, 13/02/2023

MARIA HELENA C. DARRIBA CARDOSO
 CONTADORA

JOÃO LUIZ DEMANTOVA
 DIRETOR EXECUTIVO

ATIVO	Exercício Atual	PASSIVO	Exercício Atual
ATIVO CIRCULANTE	3.648.975,78	PASSIVO CIRCULANTE	58.241,75
CAIXA E EQUIVALENTES DE CAIXA	2.963.193,82	FORNECEDORES E CONTAS A PAGAR A CURTO PRAZO	3.904,63
CRÉDITOS A CURTO PRAZO	685.781,96	DEMAIS OBRIGAÇÕES A CURTO PRAZO	54.337,12
ATIVO NÃO CIRCULANTE	32.006,89	TOTAL DO PASSIVO	58.241,75
IMOBILIZADO	32.006,89	PATRIMÔNIO LÍQUIDO	Exercício Atual
		RESULTADOS ACUMULADOS	3.622.740,92
		*RESULTADO DO EXERCÍCIO	718.488,35
		RESULTADO DE EXERCÍCIOS ANTERIORES	2.904.252,57
		TOTAL DO PATRIMÔNIO LÍQUIDO	3.622.740,92
TOTAL	3.680.982,67	TOTAL	3.680.982,67
ATIVO FINANCEIRO	Exercício Atual	PASSIVO FINANCEIRO	Exercício Atual
ATIVO	2.963.193,82	PASSIVO E PATRIMÔNIO LÍQUIDO	58.241,75
ATIVO CIRCULANTE	2.963.193,82	PASSIVO CIRCULANTE	58.241,75
CAIXA E EQUIVALENTES DE CAIXA	2.963.193,82	FORNECEDORES E CONTAS A PAGAR A CURTO PRAZO	3.904,63
		DEMAIS OBRIGAÇÕES A CURTO PRAZO	54.337,12
TOTAL DO ATIVO FINANCEIRO	2.963.193,82	CRÉDITO EMPENHADO A LIQUIDAR	543.599,68
		RESTOS A PAGAR NÃO PROCESSADOS A LIQUIDAR	1.050,01
		TOTAL DO PASSIVO FINANCEIRO	602.891,44
ATIVO PERMANENTE	Exercício Atual		
ATIVO	717.788,85		
ATIVO CIRCULANTE	685.781,96		
CRÉDITOS A CURTO PRAZO	685.781,96		
ATIVO NÃO CIRCULANTE	32.006,89		
IMOBILIZADO	32.006,89		
TOTAL DO ATIVO PERMANENTE	717.788,85		
SALDO PATRIMONIAL			3.078.091,23

Santa Catarina
CONSORCIO INTERMUNICIPAL MULTIFINALITARIO DA REGIA
Anexo 14 - Balanço Patrimonial
Administração Indireta - CONSORCIO INTERMUNICIPAL MULTIFINALITARIO DA REGIA

COMPENSAÇÕES		Exercício Atual	Saldo dos Atos Potenciais Passivos	Exercício Atual
Saldo dos Atos Potenciais Ativos				
EXECUÇÃO DOS ATOS POTENCIAIS ATIVOS		2.462.909,28	EXECUÇÃO DOS ATOS POTENCIAIS PASSIVOS	2.593.515,72
EXECUÇÃO DE DIREITOS CONTRATUAIS		2.462.909,28	EXECUÇÃO DE OBRIGAÇÕES CONTRATUAIS	2.593.515,72
TOTAL			TOTAL	

DEMONSTRATIVO DO SUPERÁVIT/DÉFICIT FINANCEIRO APURADO NO BALANÇO PATRIMONIAL		EXERCÍCIO ATUAL
DESTINAÇÃO DE RECURSOS		EXERCÍCIO ATUAL
ORDINÁRIA		2.352.742,37
VINCULADA		0,01
0064 - Transferências de Convênios – Estado/Outros		579.364,25
0364 - Superavit Convênio do Estado		-579.364,24
TOTAL		2.352.742,38

* Valor do resultado do exercício que ainda não foi contabilizado no patrimônio líquido. Esse valor somente será contabilizado após efetuado o encerramento anual do balanço.

Itajaí, 13/02/2023

MARIA HELENA C. DARRIBA CARDOSO CONTADORA	JOÃO LUIZ DEMANTOVA DIRETOR EXECUTIVO
--	--

VARIAÇÕES PATRIMONIAIS QUANTITATIVAS

	Exercício Atual
VARIAÇÕES PATRIMONIAIS AUMENTATIVAS	3.013.434,48
VARIAÇÕES PATRIMONIAIS AUMENTATIVAS FINANCEIRAS	231.837,06
REMUNERAÇÃO DE DEPÓSITOS BANCÁRIOS E APLICAÇÕES FINANCEIRAS	231.837,06
OUTRAS VARIAÇÕES PATRIMONIAIS AUMENTATIVAS	2.781.597,42
DIVERSAS VARIAÇÕES PATRIMONIAIS AUMENTATIVAS	2.781.597,42
VARIAÇÕES PATRIMONIAIS DIMINUTIVAS	2.294.946,13
PESSOAL E ENCARGOS	631.534,19
REMUNERAÇÃO A PESSOAL	486.527,53
ENCARGOS PATRONAIS	143.522,66
BENEFÍCIOS A PESSOAL	1.484,00
USO DE BENS, SERVIÇOS E CONSUMO DE CAPITAL FIXO	1.451.989,16
USO DE MATERIAL DE CONSUMO	6.169,55
SERVIÇOS	1.445.819,61
TRIBUTÁRIAS	2.197,85
IMPOSTOS, TAXAS E CONTRIBUIÇÕES DE MELHORIA	2.197,85
OUTRAS VARIAÇÕES PATRIMONIAIS DIMINUTIVAS	209.224,93
DIVERSAS VARIAÇÕES PATRIMONIAIS DIMINUTIVAS	209.224,93
Resultado Patrimonial do Período	718.488,35

Itajaí, 13/02/2023

MÁRIA HELENA C. DARRIBA CARDOSO
CONTADORAJOÃO LUIZ DEMANTOVA
DIRETOR EXECUTIVO

Autorizações				Saldo anterior em Circulação	Movimento no Exercício		Saldo para Exercício Seguinte
Nº Lei	Data Lei	Quant	Valor da Emissão		Emissão	Resgate	Valor
Totais:				0,00	0,00	0,00	0,00

NADA À DECLARAR

Itajaí, 13/02/2023

MARIA HELENA C. DARRIBA CARDOSO
CONTADORA

JOÃO LUIZ DEMANTOVA
DIRETOR EXECUTIVO

Títulos	Saldo do Exercício Anterior	Movimentação no Exercício		Saldo para o Exercício Seguinte
		Inscrição	Baixa	
RESTOS A PAGAR	306.205,36	547.504,31	305.155,35	548.554,32
Restos a Pagar Não Processados	294.188,47	543.599,68	293.138,46	544.649,69
Restos a Pagar Processados	12.016,89	3.904,63	12.016,89	3.904,63
DEPÓSITOS	53.025,63	103.822,54	102.511,05	54.337,12
INSS - Servidores	0,00	36.991,16	36.991,16	0,00
IRRF - PF	152,50	0,00	152,50	0,00
IRRF - Servidores	52.873,13	66.831,38	65.367,39	54.337,12
TOTAL GERAL	359.230,99	651.326,85	407.666,40	602.891,44

Itajaí, 13/02/2023

MARIA HELENA C. DARRIBA CARDOSO
CONTADORA

JOÃO LUIZ DEMANTOVA
DIRETOR EXECUTIVO

FLUXOS DE CAIXA DAS ATIVIDADES OPERACIONAIS		Exercício Atual
INGRESSOS		2.358.206,94
Impostos, Taxas e Contribuições de Melhoria		0,00
Receita de Contribuições		0,00
Receita Patrimonial		0,00
Receita Agropecuária		0,00
Receita Industrial		0,00
Receita de Serviços		231.837,06
Remuneração das Disponibilidades		2.126.369,88
Transferências recebidas		2.126.369,88
Intergovernamentais		0,00
da União		0,00
dos Estados e Distrito Federal		2.126.369,88
do Município		0,00
Outras transferências recebidas		0,00
Outras Receitas/Ingressos Operacionais		0,00
OUTROS INGRESSOS OPERACIONAIS		2.301.746,90
DESEMBOLSOS		2.199.235,85
PESSOAL E DEMAIS DESPESAS		2.199.235,85
Administração		0,00
Legislativa		102.511,05
OUTROS DESEMBOLSOS OPERACIONAIS		56.460,04
FLUXO DE CAIXA LÍQUIDO DAS ATIVIDADES OPERACIONAIS (I)		
FLUXOS DE CAIXA DAS ATIVIDADES DE INVESTIMENTOS		Exercício Atual
INGRESSOS		0,00
Alienação de Bens		0,00
Amortização de Empréstimos Financiamentos Concedidos		13.209,00
DESEMBOLSOS		0,00
Concessão de Empréstimos e Financiamentos		13.209,00
Outros Desembolsos de Investimentos		-13.209,00
FLUXO DE CAIXA LÍQUIDO DAS ATIVIDADES DE INVESTIMENTO (II)		
FLUXOS DE CAIXA DAS ATIVIDADES DE FINANCIAMENTO		Exercício Atual
INGRESSOS		0,00
Operações de Créditos		0,00
Integralização do Capital Social de Empresas Dependentes		0,00
DESEMBOLSOS		0,00
Outros Desembolsos de Financiamentos		0,00
FLUXO DE CAIXA LÍQUIDO DAS ATIVIDADES DE FINANCIAMENTO (III)		

APURAÇÃO DO FLUXO DE CAIXA DO PERÍODO

	Exercício Atual
GERAÇÃO LÍQUIDA DE CAIXA E EQUIVALENTE DE CAIXA (I+II+III)	43.251,04
CAIXA E EQUIVALENTE DE CAIXA INICIAL	2.919.942,78
CAIXA E EQUIVALENTE DE CAIXA FINAL	2.963.193,82

Itajaí, 13/02/2023

MARIA HELENA C. DARRIBA CARDOSO
CONTADORA

JOÃO LUIZ DEMANTOVA
DIRETOR EXECUTIVO

Santa Catarina
CONSORCIO INTERMUNICIPAL MULTIFINALITARIO DA REGIA
Anexo 19 - Demonstração das Mutações no Patrimônio Líquido
Administração Indireta - CONSORCIO INTERMUNICIPAL MULTIFINALITARIO DA REGIA

ESPECIFICAÇÃO	Patrimônio Social/ Capital Social	Adiant. p/ Futuro Aumento de Capital	Reservas de Capital	Ajustes de Aval. Patrimonial	Reservas de Lucros	Demais Reservas	Resultados Acumul.	Ações/ Cotas em Tesouraria	TOTAL
Saldo Inicial Exercício Atual	0,00	0,00	0,00	0,00	0,00	0,00	2.904.252,57	0,00	2.904.252,57
Ajustes Exercícios Anteriores	0,00	0,00	0,00	0,00	0,00	0,00	0,00	0,00	0,00
Aumento de Capital	0,00	0,00	0,00	0,00	0,00	0,00	0,00	0,00	0,00
Resultado do exercício	0,00	0,00	0,00	0,00	0,00	0,00	0,00	0,00	0,00
Constituição/Reversão de Reservas	0,00	0,00	0,00	0,00	0,00	0,00	0,00	0,00	0,00
Dividendos	0,00	0,00	0,00	0,00	0,00	0,00	0,00	0,00	0,00
Saldo Final Exercício Atual	0,00	0,00	0,00	0,00	0,00	0,00	2.904.252,57	0,00	2.904.252,57

Itajaí, 13/02/2023

MARIA HELENA C. DARRIBA CARDOSO
CONTADORA

JOÃO LUIZ DEMANTOVA
DIRETOR EXECUTIVO